Купить квартиру за 13 000 000 рублей на Батумское шоссе улица, д.14А

Краснодарский край, Городской округ Сочи, поселок Дагомыс, Батумское шоссе улица, д.14А

13 000 000 Р
260 000Р за м^2

50.00 м^2	30.00 м^2	15.00 м^2	12 из 18
Общая	Жилая	Кухня	Этаж

2 комн. квартира по ул. Батумское шоссе. Общей площадью: 50.00 кв.м. Продается просторная и светлая 2-комнатная квартира в престижном районе города Сочи на Батумском шоссе, дом 14а. Общая площадь квартиры составляет 50 кв.м. , что позволяет разместиться с комфортом для семьи из 3-4 человек. Квартира расположена на 12 этаже 18-этажного дома, что обеспечивает прекрасный вид на город и море. В квартире выполнен качественный ремонт с использованием экологически чистых материалов. Все комнаты просторные и светлые, благодаря большим окнам, которые позволяют максимально насытить помещение солнечным светом. В квартире установлены современные окна с двойным остеклением, которые обеспечивают теплоизоляцию и шумоизоляцию. Инфраструктура вокруг дома развита на высоком уровне. В шаговой доступности находятся магазины, супермаркеты, аптеки, банки, рестораны, кафе, фитнес-центры и многое другое. Также в непосредственной близости расположены детские сады, школы и учебные заведения, что делает этот район идеальным для семей с детьми. Для любителей активного образа жизни в районе есть множество парков, скверов и зеленых зон для прогулок и занятий спортом. Также недалеко от дома находятся пляжи и набережная, где можно насладиться морским бризом и прекрасным видом на горы. Звоните нам прямо сейчас и ...

0 с 22.01.2025, обновлен 27.08.2025

Продавец: Наталья Сергеевна

Телефон: +79137273300

Характеристики
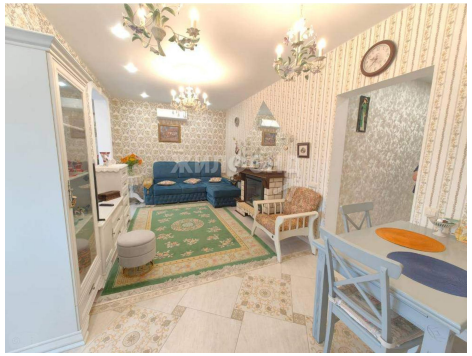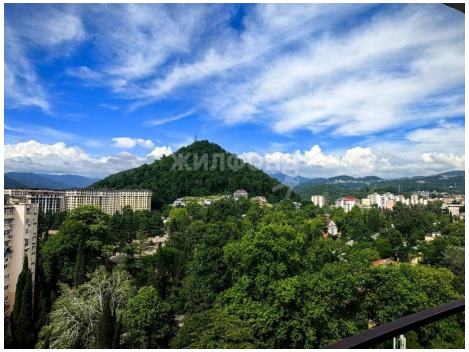
Количество комнат	2	Тип дома	монолитный
Этаж	12	Этажей всего	18
Наличие телефона	да	Наличие балкона	да
Наличие лифта	пассажирский лифт	Санузел	совмещенный с/у
Площадь жилая	30.00 кв. м	Площадь кухни	15.00 кв. м
Вид из окон	на улицу