Купить квартиру за 5 950 000 рублей на Виноградная ул, 2/1

Краснодарский край, Городской округ Краснодар, село Пластунка, Виноградная ул, 2/1

5 950 000 Р
138 051Р за м^2

43.10 м^2	14.90 м^2	13.50 м^2	4 из 4
Общая	Жилая	Кухня	Этаж

Продаю 2-х ком.квартиру- бабочку.Отличная планировка. Для большой семьи с детьми. Тихий и зелёный район. Детская площадка, закрытая территория, парк шаговой доступности.Плюсы- маленькая квартплата, теплый дом, большая открытая парковка, высокое местность! Вся инфраструктура. Рядом аэропорт, трасса М 4 , быстрый выход из города. Прописка Краснодара.Прописан один человек. Вместительный мебель в гостиной, в коридоре. Вся кухня с холодильником. Ванная комната целиком со стиральной машиной. Войдите и живите. Собственник.Позвони договоримся.Номер объекта: #82/1650445/3069

0 с 03.01.2025, обновлен 22.08.2025

Продавец: Алексей

Телефон: +79282237304

Характеристики
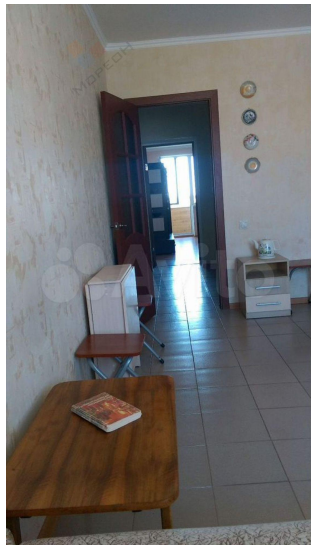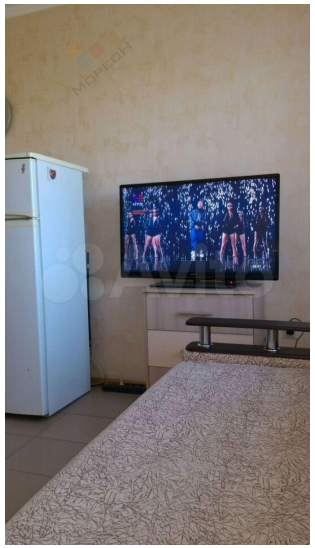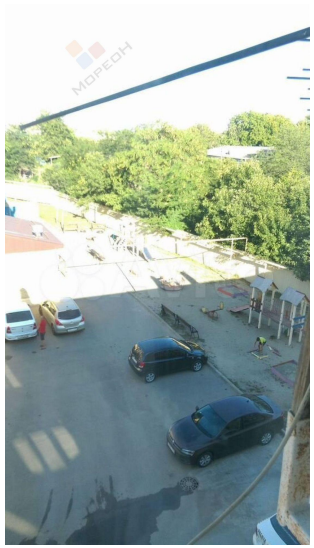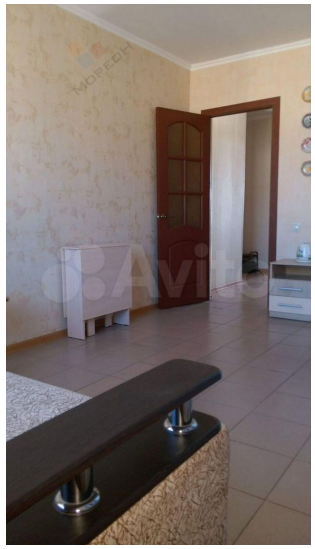
Количество комнат	1	Тип дома	кирпичный
Этаж	4	Этажей всего	4
Площадь жилая	14.90 кв. м	Площадь кухни	13.50 кв. м
Отделка	под ключ (чистовая)