Купить квартиру за 3 900 000 рублей на Комсомольская ул, 60

Краснодарский край, Динской район, станица Васюринская, Комсомольская ул, 60

3 900 000 Р
65 217Р за м^2

59.80 м^2	42.50 м^2	5.60 м^2	1 из 2
Общая	Жилая	Кухня	Этаж

Продаю уютную и теплую квартиру. Никто не прописан. Вся новая сантехника, электрика, есть газовая колонка, тоже новая, всегда есть горячая вода. Во дворе есть кладовка с подвалом и свое место под машину. Соседи все друг друга знают, летнюю дискотеку во дворе не услышите. Рядом поликлиника взрослая и детская, детсад, почта, пятерочка, остановка, школа, В станице 3 детсада и 3 школы. Маршрутка в Краснодар ходит каждые 20 мин. Вокруг станицы несколько предприятий и заводов "Магнит". Квартира бралась под 8,5% ныне не доступных, но которые можно "перекинуть" на покупателя. Учитывая ситуацию в качестве первого взноса рассмотрю автомобиль. Квартиру покупали сами и если надо, сами поможем оформить через банк. В Домклике объявление продублировано. Для просмотра звоните заранее. Все дополнительные вопросы по телефону.Номер объекта: #82/1646413/3069

0 с 06.12.2024, обновлен 29.08.2025

Продавец: Алексей

Телефон: +79282237304

Характеристики
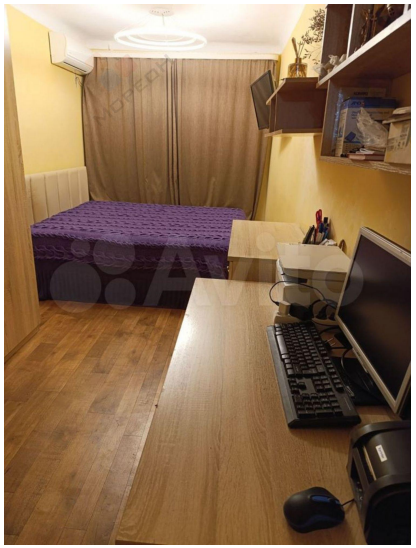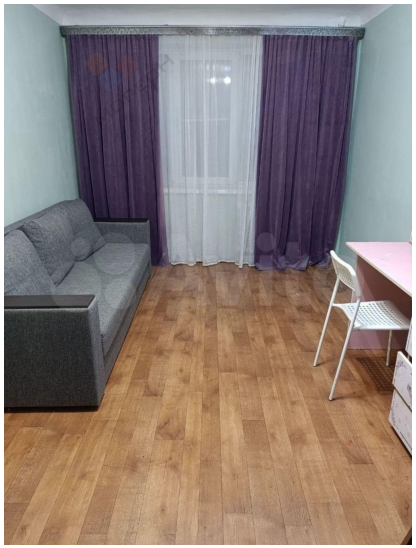
Количество комнат	3	Тип дома	кирпичный
Этаж	1	Этажей всего	2
Площадь жилая	42.50 кв. м	Площадь кухни	5.60 кв. м
Отделка	под ключ (чистовая)