Купить квартиру за 4 200 000 рублей на Войсковая ул, 8/2

Краснодарский край, Павловский район, поселок Южный, Войсковая ул, 8/2

4 200 000 Р
80 306Р за м^2

52.30 м^2	29.90 м^2	11.80 м^2	4 из 5
Общая	Жилая	Кухня	Этаж

Внимательно прочитайте объявление перед тем как звонить.Продаю двухкомнатную квартиру и студию в кирпично-монолитном доме, расположенном в тихом и спокойном районе. Удобное сообщение: до любого уголка Краснодара можно добраться на общественном транспорте, включая электричку.Квартиру меняю на деньги, но также рассматриваю обмен на дом, участок или авто. Открыт к вашим предложениям!Обратите внимание: две квартиры можно объединить в трехкомнатную. Цену за обе квартиры обсуждаю отдельно. Указанная цена в объявлении относится только к студии. В квартирах выполнена полупредчистовая отделка (стяжка и радиаторы).Жду ваших звонков!Номер объекта: #82/1638656/3069

0 с 04.10.2024, обновлен 11.07.2025

Продавец: Алексей

Телефон: +79282237304

Характеристики
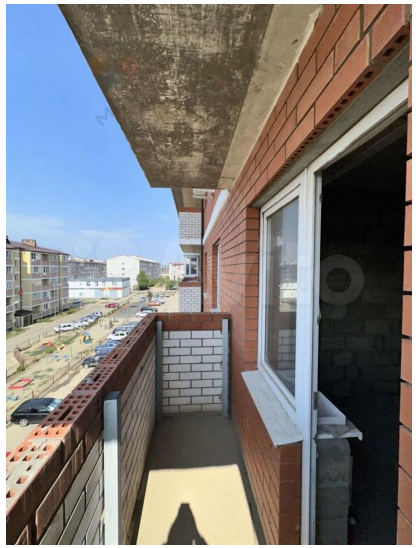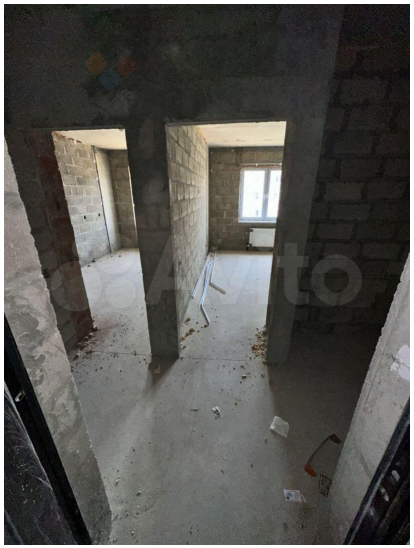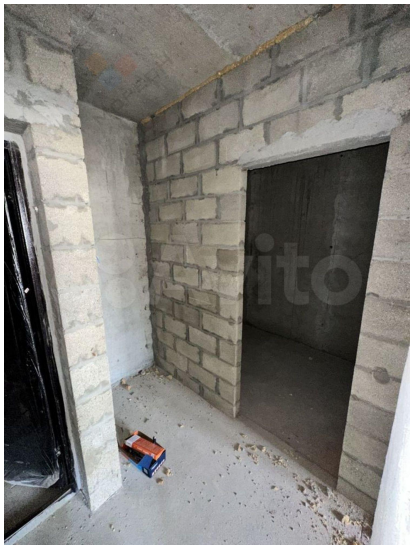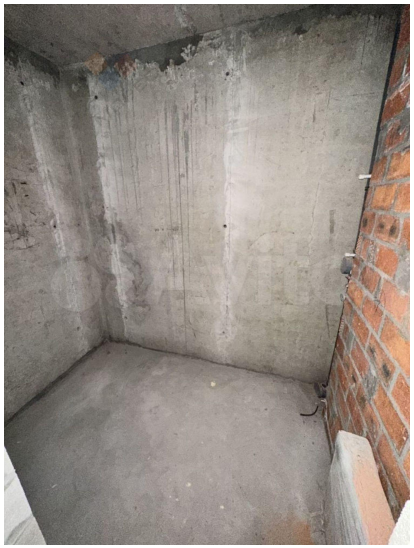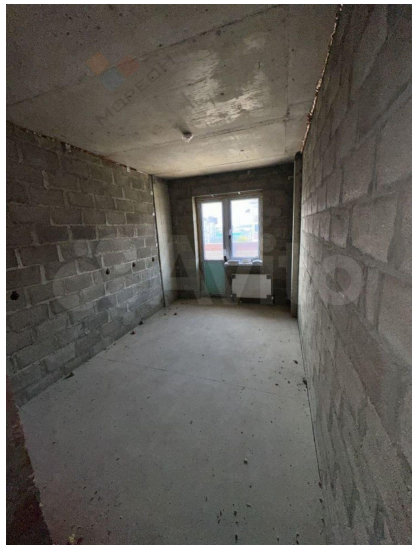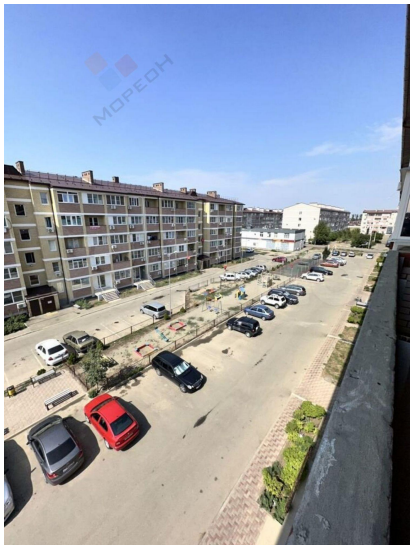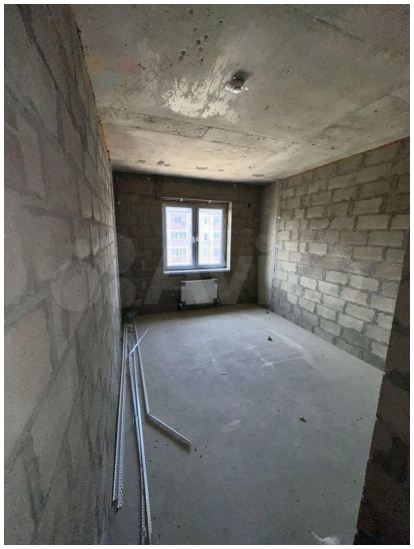
Количество комнат	2	Тип дома	кирпичный
Этаж	4	Этажей всего	5
Площадь жилая	29.90 кв. м	Площадь кухни	11.80 кв. м
Отделка	без отделки