Купить квартиру за 3 800 000 рублей на Комсомольская ул, 40

Краснодарский край, Динской район, станица Васюринская, Комсомольская ул, 40

3 800 000 Р
72 937Р за м^2

52.10 м^2	37.20 м^2	6.30 м^2	4 из 5
Общая	Жилая	Кухня	Этаж

для тех кому важны тишина и уютквартира в центре ст. Васюринскойвся инфраструктура в шаговой доступности-детский сад 5-и минут-младшая школа в 2-х минутах-старшая школа в 10-и минутах-различные магазины и минимаркеты в 3-х минутах-до остановки о/т ходьба займет не более 3-х минутв квартире необходим ремонт, но это скорее является плюсом, поскольку новые жильцы смогут воплотить свои идеальные дизайнерские решения в жизнь, и жить в квартире вашей мечтызвоните прямо сейчас чтобы не упустить свой шансНомер объекта: #82/1633337/3069

2 с 23.08.2024, обновлен 11.07.2025

Продавец: Арсен

Телефон: +79648992914

Характеристики
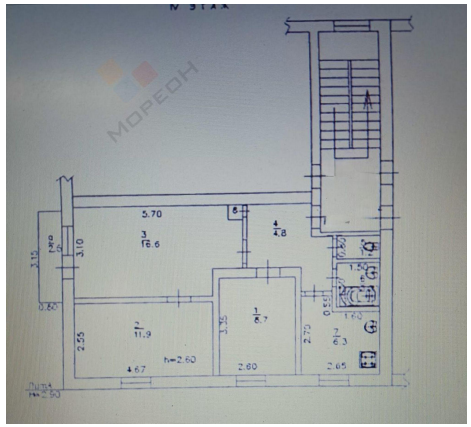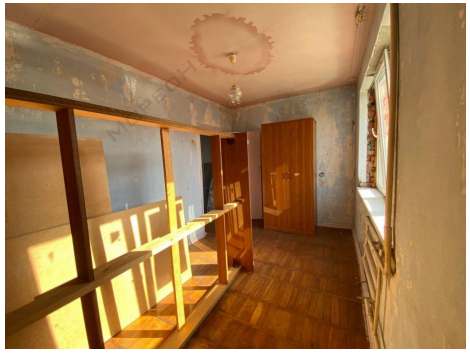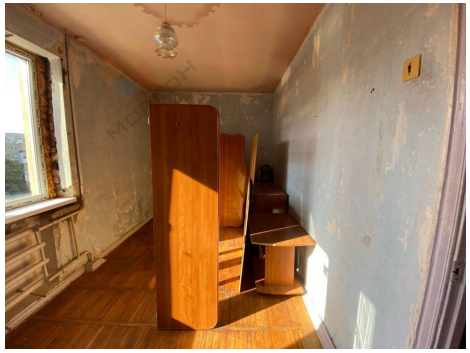
Количество комнат	3	Тип дома	кирпичный
Этаж	4	Этажей всего	5
Наличие балкона	да	Санузел	раздельный с/у
Площадь жилая	37.20 кв. м	Площадь кухни	6.30 кв. м
Высота потолков	2.5 м	Отделка	без отделки
Наличие парковки	да