Купить квартиру за 8 300 000 рублей на Корпусная ул, 3

Краснодарский край, поселок Агроном, Корпусная ул, 3

8 300 000 Р
79 048Р за м^2

105.00 м^2	50.20 м^2	18.20 м^2	3 из 3
Общая	Жилая	Кухня	Этаж

Квартира с мансардой,в 2-ух уровнях .Тихая,спокойная локация от городской суеты. До города 15 мин,до Леруа Мерлен 25 мин,до Оз молла 17 мин.Кухня с совмещеной лоджией,большая,светлая . Можно собираться всей семьей по праздникам. Лоджию можно использовать как мастерскую ,маленький кабинет или комнату. Два сан.узла- что очень удобно,когда большая семья! Винтовая лестница,кладовая под лестницей,мансардный этаж с видом на звёздное небо???? 1 эт - кухня+лоджия ,гостиная+ лоджия,сан.узел(душ.кабина) 2 эт - две спальни(при желании можно поставить еще одну перегородку для третьей комнаты),гардеробная,сан.узел(джакузи) ,большой коридор для картин и семейных фотографий.Комнаты очень просторные,светлый ремонт. Теплый пол в прихожей,кухне,сан.узлах,лоджиях.Свой котел на горячую воду и отопление. Венецианская штукатурка в два этажа,дизайнерская отделка,натяжные потолки. Мебель частично остается (кухонный гарнитур,две детские кровати,сантехника.Частная охраняемая территория,консъерж,ворота на пульте,детская площадка. Самый центр Агронома. Окна все выходят во двор ,на детскую площадку. Расположение окон на восток. Каждый свой день вы будете встречать вместе с рассветом солнца????Квартира с хорошим дневным освещением . Причина продажи квартиры банальная- переезд ,расширение пространства,т.к у ...

0 с 16.08.2024, обновлен 22.08.2025

Продавец: Алексей

Телефон: +79282237304

Характеристики
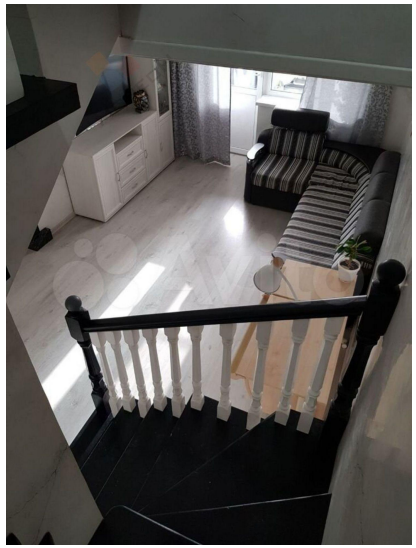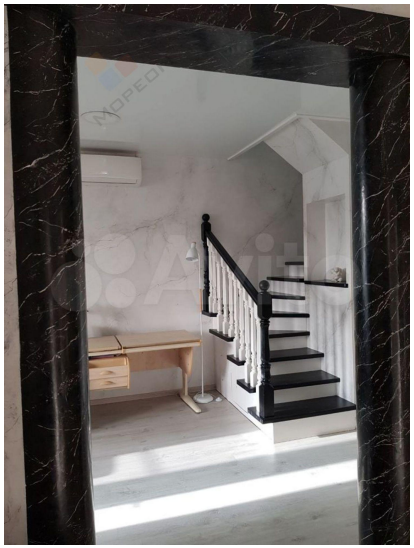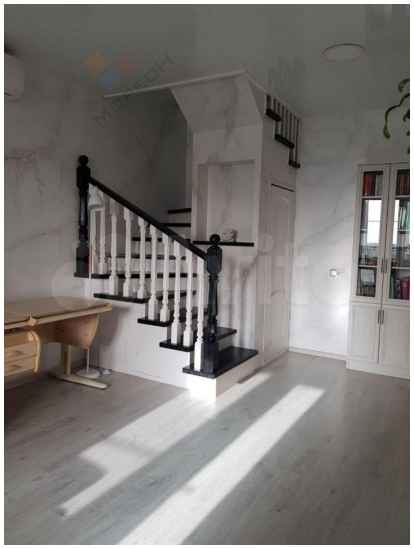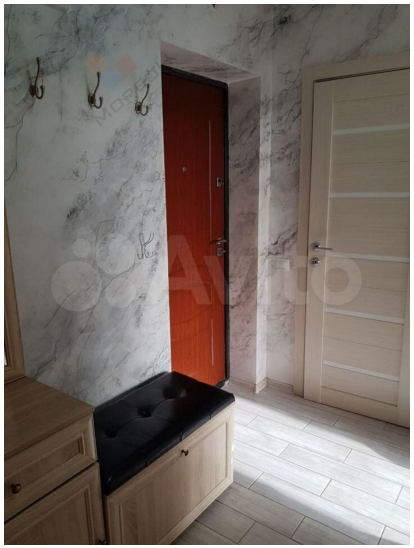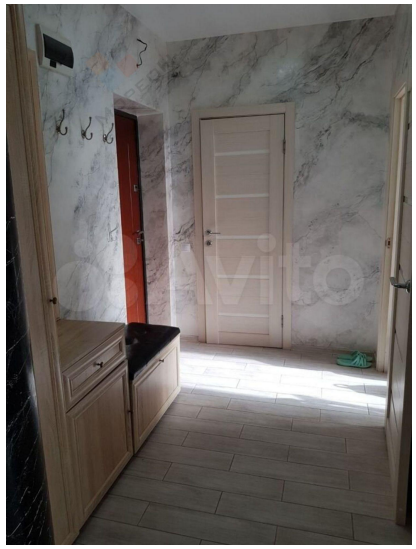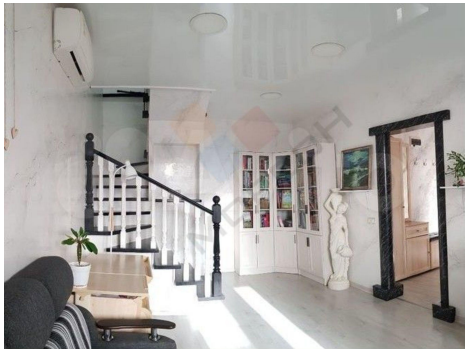
Количество комнат	3	Тип дома	кирпичный
Этаж	3	Этажей всего	3
Площадь жилая	50.20 кв. м	Площадь кухни	18.20 кв. м
Отделка	под ключ (чистовая)