Купить квартиру за 5 950 000 рублей на Ставского ул, 61

Краснодарский край, станица Васюринская, Ставского ул, 61

5 950 000 Р
71 600Р за м^2

83.10 м^2	52.20 м^2	10.10 м^2	1 из 4
Общая	Жилая	Кухня	Этаж

‼Срочно продаю квартиру‼Дизайн-проект в подарок ????Квартира находится в непосредственной близости с магазинами "Магнит","Пятёрочка" и др., рядом рынок, 2 садика, больница в 5 мин. ходьбы, 2 остановки общественного транспорта. До Краснодара 30 км., общественный транспорт ходит часто.Квартира в собственности больше 10 лет.Документы готовы к продаже!!!Пишите, звоните отвечу на все интересующие вопросы. Собственник.Торг уместенНомер объекта: #82/1632334/3069

1 с 16.08.2024, обновлен 22.08.2025

Продавец: Алексей

Телефон: +79282237304

Характеристики
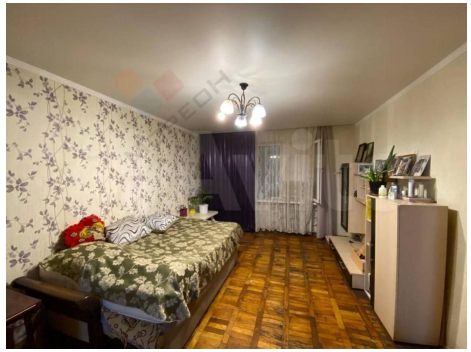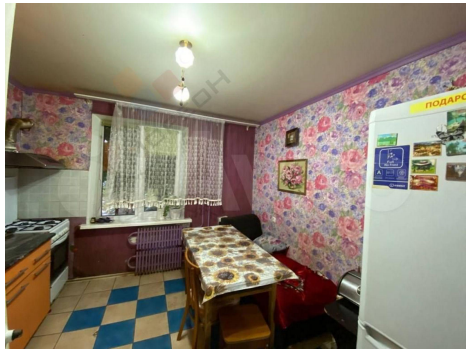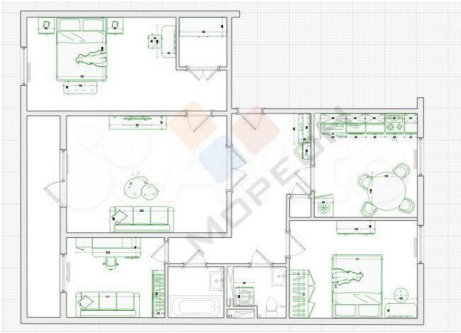
Количество комнат	4	Тип дома	панельный
Этаж	1	Этажей всего	4
Площадь жилая	52.20 кв. м	Площадь кухни	10.10 кв. м
Отделка	под ключ (чистовая)