Купить квартиру за 7 300 000 рублей на Изобильная ул, 4

Краснодарский край, поселок Южный, Изобильная ул, 4

7 300 000 Р
99 185Р за м^2

73.60 м^2	21.80 м^2	1 из 1
Общая	Кухня	Этаж

двор под две машины, клумба во дворе и за двором, 200-300 м пятерочка, банкомат, магазины. в поселке имеются две школы, садики. есть вариант под мансарду.Номер объекта: #82/1632013/3069

0 с 09.08.2024, обновлен 22.08.2025

Продавец: Алексей

Телефон: +79282237304

Характеристики
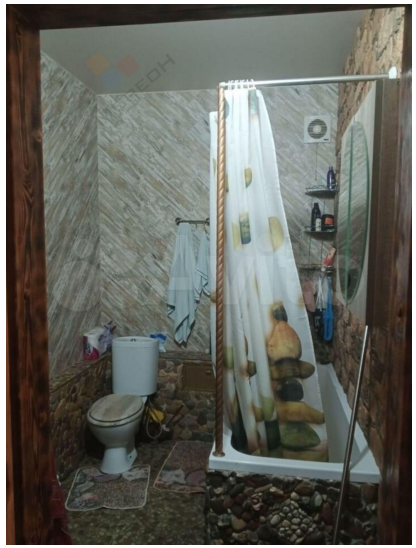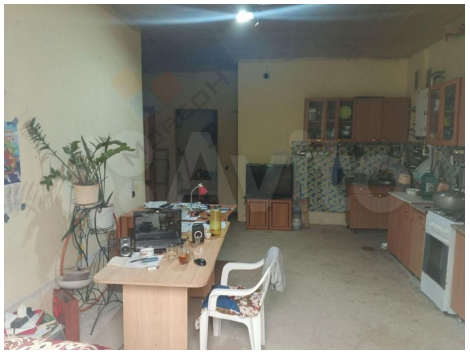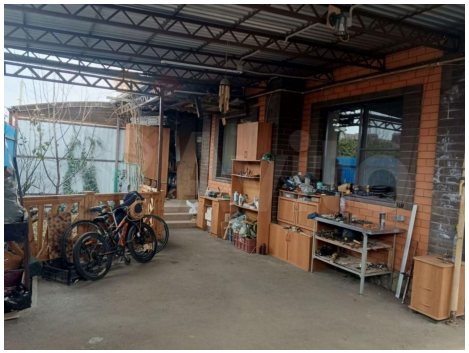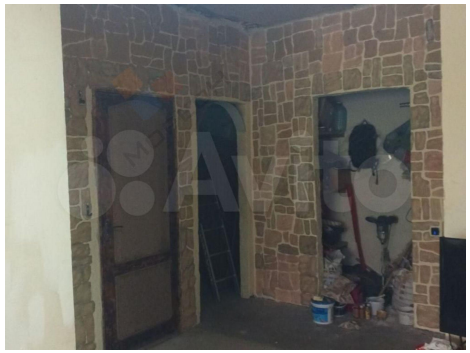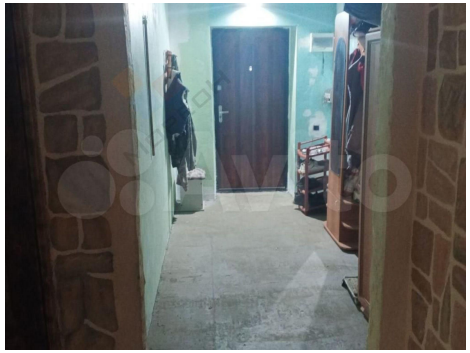
Количество комнат	2	Тип дома	кирпичный
Этаж	1	Этажей всего	1
Площадь кухни	21.80 кв. м	Отделка	без отделки