Купить квартиру за 4 100 000 рублей на муниципальное образование Новороссийск,Ф.Я.Бурсака улица,82

Краснодарский край, муниципальное образование Новороссийск,Ф.Я.Бурсака улица,82

4 100 000 Р
110 811Р за м^2

37.00 м^2
Общая

8 из 21
Этаж

СУПЕР ПРЕДЛОЖЕНИЕ!! Продаю 1-к. квартиру в Приморском районе города Новороссийска. Квартира 37 кв.м, комната 16,3 кв.м, кухня 10,5 в.м с выходом на лоджию с панорамным остеклением 4,2 кв.м, откуда открывается шикарный вид на море, горы, весь город у вас на ладони. Новый ЖК, интересные детские и спортивные площадки, чистые подъезды, современные планировки. Рядом с комплексом вся инфраструктура для комфортного проживания: школа, детский сад, т/ц Лента, т/ц Леруа ,остановка общественного транспорта, рынок .. В квартире выполнена улучшенная черновая отделка, электрика заведена в квартиру. Дом монолитный с вентилируемым фасадом. В доме установлены баки накопления воды, на территории своя подстанция и газовая котельная, красивая придомовая территория с ландшафтным дизайном, детские и спортивные площадки, закрытая территория, парковка для автомобилей. До моря 15 минут на автомобиле! До центра города 7 минут Почувствуйте энергию природы здесь и сейчас! Вы всегда будете в ритме города и отдыха одновременно. По-настоящему продуманная инфраструктура и удобная транспортная сеть, детские площадки и места для семейных прогулок. Все, что нужно для комфортной жизни — в ЖК «Мята»! Покупка на удобных для вас условия. Есть возможность дистанционной сделки. Работает менеджер по ипотеке. ПОДБЕРЕМ ДЛЯ ...

0 с 04.06.2024, обновлен 08.07.2025

Продавец: Лариса

Телефон: 89282055339

Характеристики
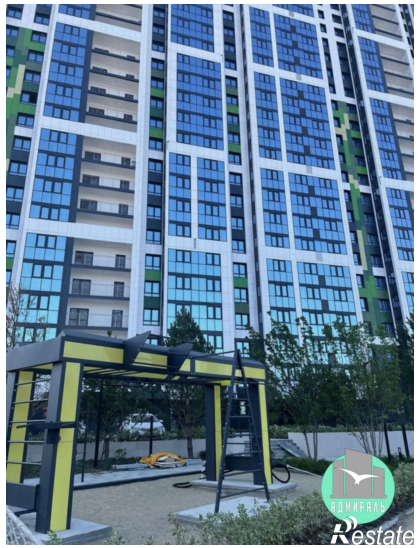
Количество комнат	1	Тип дома	монолитный
Этаж	8	Этажей всего	21
Студия	нет	Апартаменты	нет