Купить квартиру за 3 200 000 рублей на Алма-Атинская ул, 18

Краснодарский край, Павловский район, поселок Южный, Алма-Атинская ул, 18

3 200 000 Р
88 889Р за м^2

36.00 м^2	18.00 м^2	9.00 м^2	4 из 4
Общая	Жилая	Кухня	Этаж

Квартира от собственника, реальная. Квартира светлая, сухая, имеет второй свет(мансардные окна). Удобная и просторная планировка. Все коммуникации центральные. Свет, канализация, отопление, вода холодная, горячая вода круглый год без отключений через болер.В квартиру заведён проводной интернет, спутниковое тв(Ростелеком), вайфай, домофон.Установлен кондиционер (обслужен и заправлен). Подъезд чистый, соседи тихие, интеллигентные люди.Въезд во двор через шлагбаум, во дворе детская и спортивная площадка. Двор асфальтирован, установлены лавки и мусорки, в ночное время освещён.Немного о посёлке: В посёлке имеется все необходимое для жизни что делает его автономным. Магазины, рынок, детские сады, школа, поликлиника, администрация, церковь, все в шаговой доступности.С посёлка в г. Краснодар ходит автобус маршрут 201, так же имеется жд станция, за 10 минут в центр Краснодара на электричке.Квартира в собственности более 3 лет, что позволяет продажу с любой формой оплаты, так же возможность вернуть налоговый вычет. Из квартиры уезжает техника и личные вещи, мебель остаётся.Звоните, отвечу на вопросы касаемо квартиры и посёлка.Номер объекта: #82/1624558/3069

0 с 31.05.2024, обновлен 11.07.2025

Продавец: Алексей

Телефон: +79282237304

Характеристики
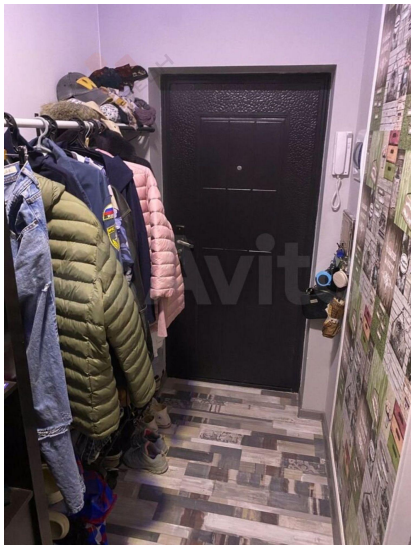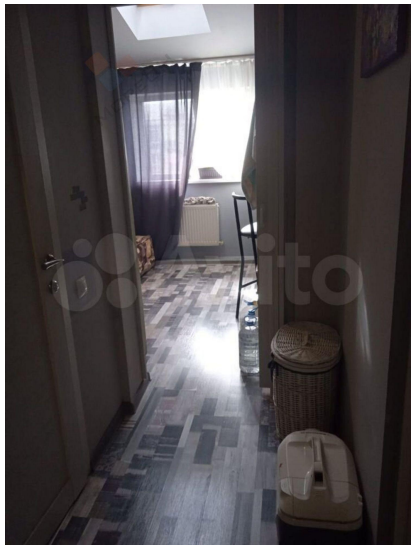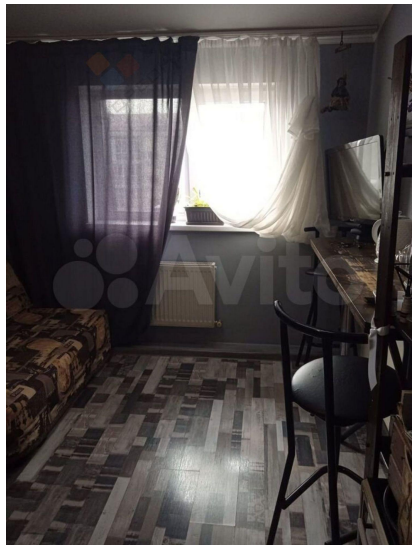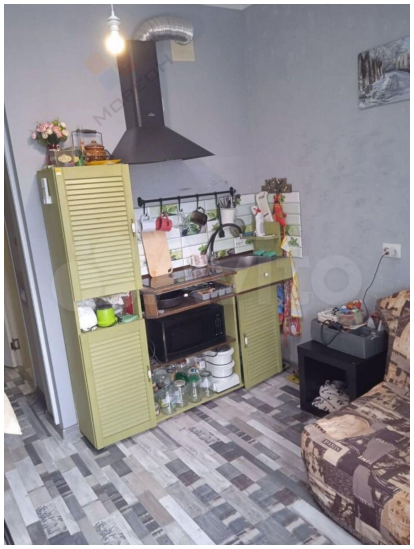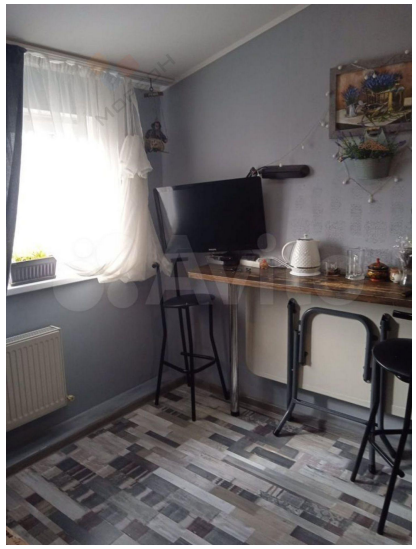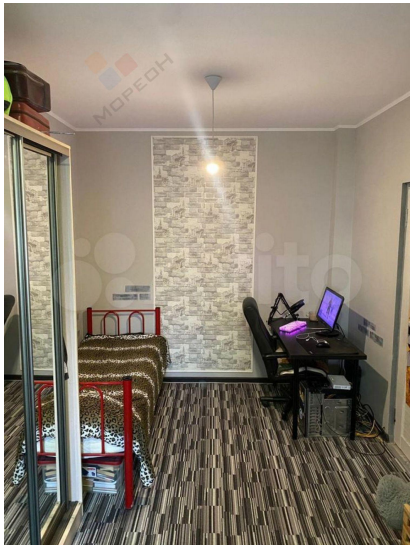
Количество комнат	1	Тип дома	кирпичный
Этаж	4	Этажей всего	4
Площадь жилая	18.00 кв. м	Площадь кухни	9.00 кв. м
Отделка	под ключ (чистовая)