Купить квартиру за 4 765 000 рублей на Труда ул.

Краснодарский край, Городской округ Новороссийск, село Гайдук, Труда ул.

4 765 000 Р
111 072Р за м^2

42.90 м^2	12.70 м^2	8.90 м^2	10 из 14
Общая	Жилая	Кухня	Этаж

Арт. 63307463 Гайдук Сити - первый жилой комплекс комфорт класса в с. Гайдук. Отличный выбор для тех, кто хочет достойно решить квартирный вопрос здесь и сейчас,с превосходным сочетанием месторасположения и качества! Жилой комплекс представляет собой 3-х подъездный монолитный жилой дом.Особую атмосферу подчеркивают архитектура здания и внутренний двор. На первых этажах расположены коммерческие помещения где размещаются продуктовые магазины, аптека, пункты выдачи, спорт зал и салон красоты.

0 с 18.04.2024, обновлен 08.07.2025

Продавец: Аверьян Вазген Игоревич

Телефон: +7 (938) 500-10-22

Характеристики

Количество комнат	1	Тип дома	монолитный
Этаж	10	Этажей всего	14
Наличие балкона	да	Наличие лифта	пассажирский лифт
Санузел	совмещенный с/у	Площадь жилая	12.70 кв. м
Площадь комнат	12.70 кв. м	Площадь кухни	8.90 кв. м
Отделка	без отделки	Вид из окон	на улицу
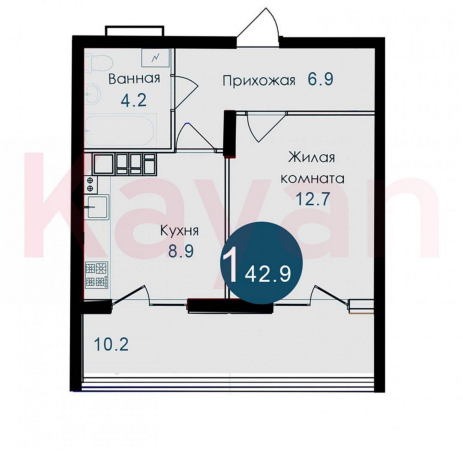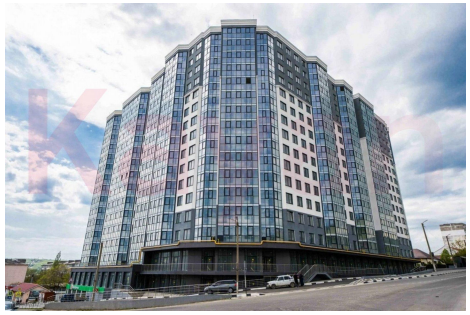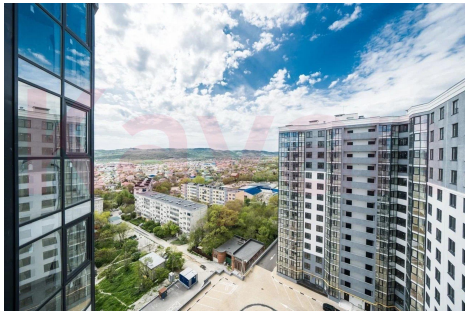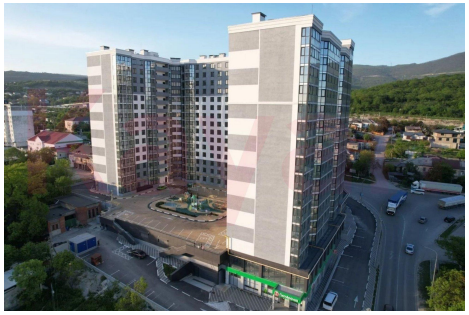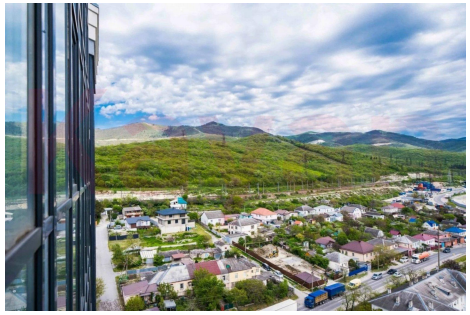
https://krasnodarskyy-kray.restate.ru/obj/prodazha-kvartiri-truda-ul-18229897063/