Купить квартиру за 8 200 000 рублей на Беранда с, Виноградная ул, 89/3

Краснодарский край, Городской округ Сочи, Беранда, Беранда с, Виноградная ул, 89/3

8 200 000 Р
315 385Р за м^2

26.00 м^2	17.00 м^2	5.00 м^2	3 из 4
Общая	Жилая	Кухня	Этаж

Продаю апартаменты с ремонтом, мебелью и техникой. Закрытая охраняемая территория. Развитая инфраструктура: транспортная развязка, кафе, магазины, рестораны. До пляжа 10 минут прогулочным шагом. Ипотека. Отличный вариант для дополнительного заработка. Отлично сдается. Номер объекта: #5/563722/11901

0 с 08.11.2023, обновлен 07.07.2025

Продавец: Ирина

Телефон: +7(966)779-01-70

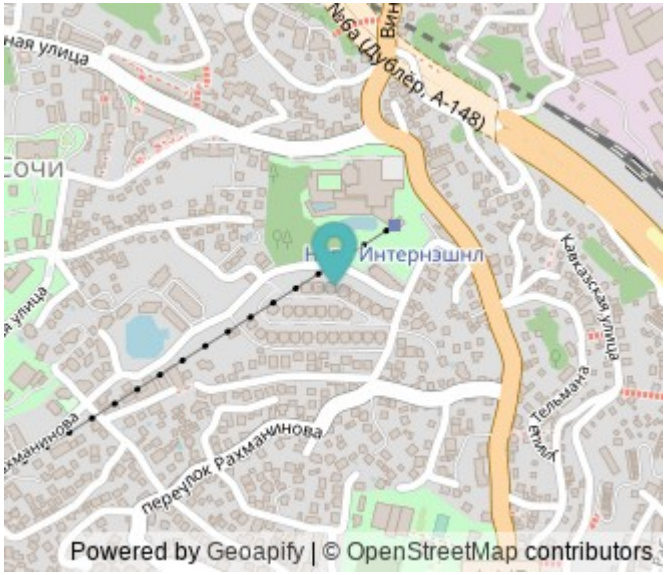

Характеристики

Количество комнат	1	Тип дома	панельный
Этаж	3	Этажей всего	4
Санузел	совмещенный с/у	Площадь жилая	17.00 кв. м
Площадь комнат	17.00 кв. м	Площадь кухни	5.00 кв. м
Апартаменты	да	Отделка	под ключ (чистовая)

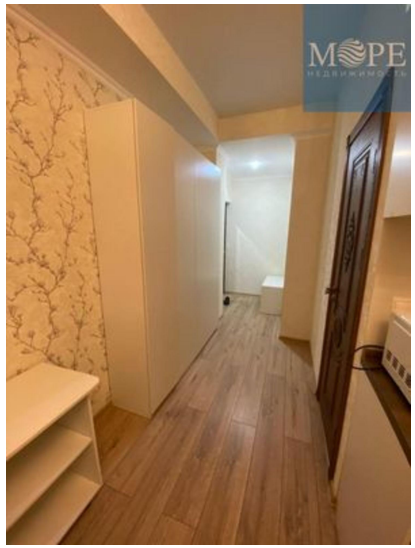
MOPE
НЕДВИЖИМОСТЬ

MOPE
НЕДВИЖИМОСТЬ

MOPE
НЕДВИЖИМОСТЬ

MOPE
НЕДВИЖИМОСТЬ

MOPE
НЕДВИЖИМОСТЬ

MOPE
НЕДВИЖИМОСТЬ