Купить квартиру за 5 250 000 рублей на Армавирская улица, д.164/8

Краснодарский край, Городской округ Сочи, поселок Дагомыс, Армавирская улица, д.164/8

5 250 000 Р
131 250Р за м^2

40.00 м^2	32.30 м^2	6.00 м^2	5 из 5
Общая	Жилая	Кухня	Этаж

2 комн. квартира по ул. Армавирская. Общей площадью: 40.00 кв.м. ДВУХ-УРОВНЕВАЯ КВАРТИРА! ТИХОЕ, СПОКОЙНОЕ МЕСТО! РЯДОМ ЛЕС, РЕКА! Продается двухуровневая квартира на ул. Армавирская в г. Сочи. Общая площадь квартиры 40 кв. м, на первом этаж расположена гостиная, совмещенная с кухней и с выходом на балкончик, на втором этаже отдельная комната. В квартире установлен индивидуальный газовый котел, теплые полы. Очень низкие коммунальные платежи. Все коммуникации городские. Установлены счетчики учета. Один СОБСТВЕННИК. В собственности более 10 лет. Возле дома парковка для машин. Кто любит порыбачить и ходить за грибами, лес, речка находятся рядом с домом. В 5 минутах ходьбы находится 82 школа, остановка. Возможен обмен на вашу недвижимость. При звонке, пожалуйста, сообщите номер варианта - JV002023123500

5 с 28.07.2023, обновлен 13.07.2025

Продавец: Юрий Алексеевич

Телефон: +79683002512

Характеристики

Количество комнат	2	Тип дома	монолитный
Этаж	5	Этажей всего	5
Наличие телефона	да	Площадь жилая	32.30 кв. м
Площадь кухни	6.00 кв. м	Апартаменты	нет
Наличие парковки	нет	Наличие мусоропровода	нет

ЖИЛФОНД

ЖИЛФОНД

ЖИЛФОНД

ЖИЛФОНД

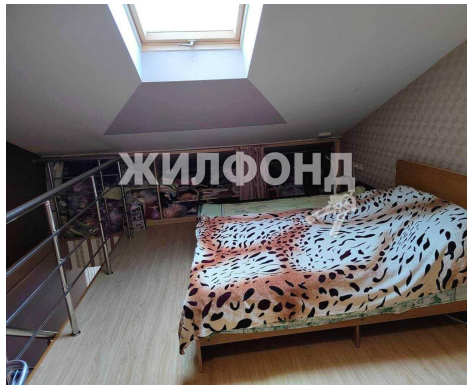
ЖИЛФОНД

ЖИЛФОНД

ЖИЛФОНД

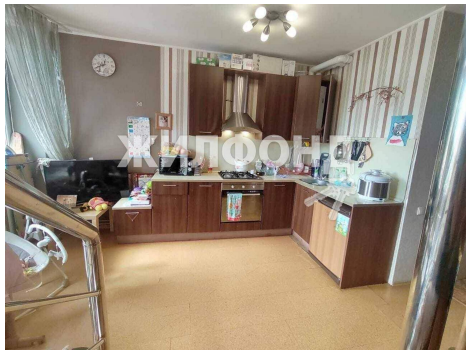
ЖИЛФОНД

ЖИЛФОНД