Купить квартиру за 5 000 000 рублей на п. Супсех

Краснодарский край, Городской округ Анапа, село Супсех, п. Супсех

5 000 000 Р
137 476Р за м^2

36.37 м^2
Общая

Квартира в Анапе, п. Супсех. Квартира расположена в малоквартирном доме на 2/3 этаже. Квартира общей площадью с лоджией 36,37 кв.м. кухня 13,81 кв.м., общая комната 10,73 кв.м., лоджия 2,48 кв.м., прихожая 5,98 кв.м., санузел 3,37 кв.м. Высота потолков 3.20 м. Квартира в предчистовом состоянии: стены оштукатурены, на полу стяжка, стеклопакет, металлическая входная дверь, радиаторы отопления, газовый двухконтурный котел. Коммуникации: газ, электричество, водопровод, центральная канализация, отопление индивидуальное газовое. Сдача комплекса 4 квартал 2021 года. Поселок Супсех – ближайший пригород Анапы. Большой, развитый поселок, есть все, включая школу и детский сад, а также постоянное транспортное сообщение с Анапой. А особенным преимуществом станет более размеренный и спокойный ритм жизни, без спешки и суеты. Словом, идеальный вариант комфортного жилья! Желаете приобрести данный объект или получить дополнительную информацию, обращайтесь в компанию АиБ.

86 с 22.05.2018, обновлен 21.08.2025

Продавец: Агентство недвижимости "АиБ"

Телефон: 8-918-985-43-52

Характеристики

Количество комнат	1

https://krasnodarskyy-kray.restate.ru/obj/prodazha-kvartiri-centralnyy-rayon-39-182150181/

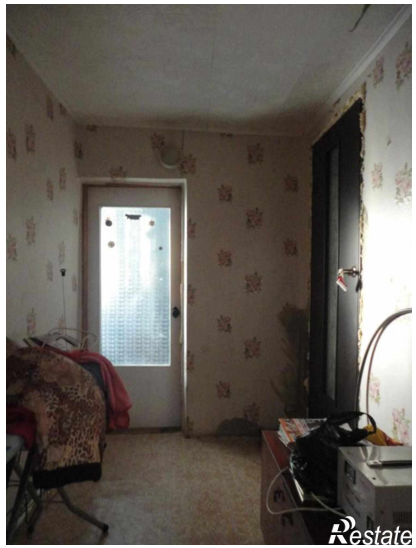

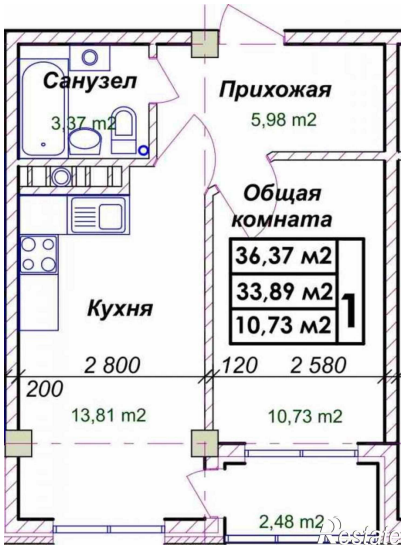

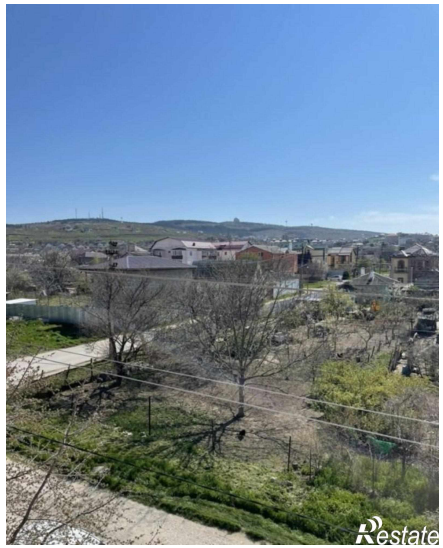

	Площадь, м2
Проектная площадь с учетом балконов и лоджий	42,4
Общая площадь	35,2
Жилая площадь	14,7

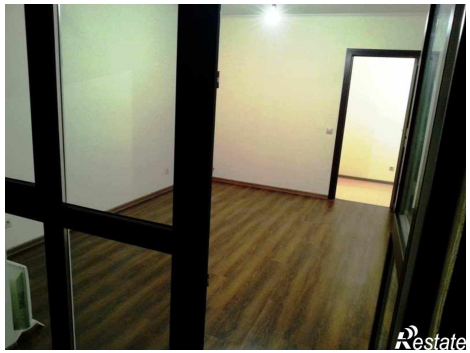

Restate

Restate