Купить квартиру за 11 614 500 рублей на Беранда с, Виноградная ул, 219

Краснодарский край, Городской округ Сочи, Беранда, Беранда с, Виноградная ул, 219

11 614 500 Р
223 356Р за м^2

52.00 м^2	18.00 м^2	3.00 м^2	1 из 3
Общая	Жилая	Кухня	Этаж

Продаю квартиру в новом комплексе бизнес-класса в 7 минутах езды до центра Сочи.Квартира очень светлая и уютная. Центральные коммуникации, низкие коммунальные платежи. На территории комплекса находится бассейн, который работает круглогодично. Отличительная особенность - современный архитектурный дизайн, личные террасы оформляются в собственность. Для будущих владельцев квартир предусмотрена спортивная площадка с тренажерами. Выполнено ландшафтное озеленение. В ходе строительства были использованы строительные материалы высокого качества.Удачное месторасположение комплекса, рядом находится благоустроенная набережная реки Псахе, в нескольких минутах ходьбы от комплекса есть благоустроенный пляж, магазины, кафе. Дорога до ТРЦ «Моремолл» и центра Сочи – не более 7-10 минут на автомобиле. При покупке квартиры в комплексе действует ипотека и материнский капитал.Отличное предложение по очень выгодной цене. Звоните!!!!Номер объекта: #5/561640/11901

0 с 20.12.2022, обновлен 14.07.2025

Продавец: Лариса

Телефон: +7(966)779-00-63

Характеристики
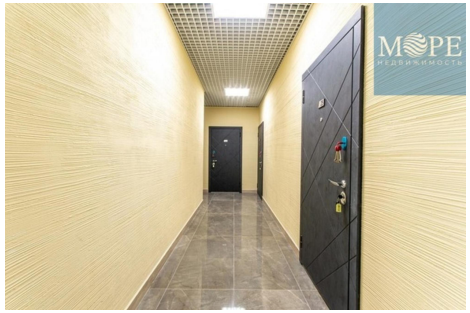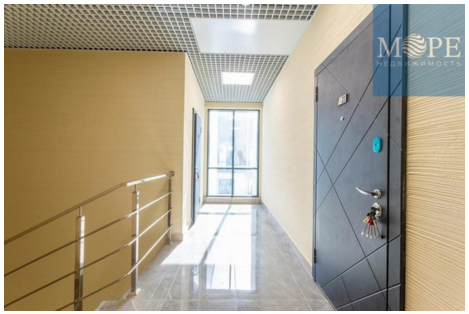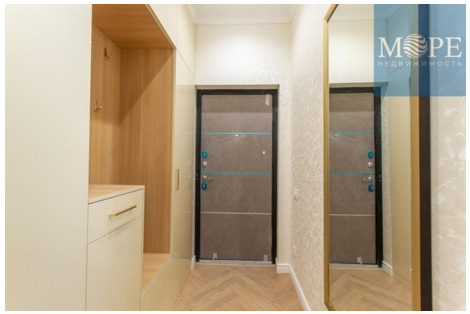
Количество комнат	1	Тип дома	панельный
Этаж	1	Этажей всего	3
Наличие балкона	да	Санузел	совмещенный с/у
Площадь жилая	18.00 кв. м	Площадь комнат	18.00 кв. м
Площадь кухни	3.00 кв. м	Апартаменты	нет