Купить квартиру за 14 000 000 рублей на Беранда с, Виноградная ул, 19

Краснодарский край, Городской округ Сочи, Беранда, Беранда с, Виноградная ул, 19

14 000 000 Р
233 333Р за м^2

60.00 м^2	45.00 м^2	10.00 м^2	2 из 15
Общая	Жилая	Кухня	Этаж

Продается квартира рядом с парком Ривьера. Две минуты до парка. 10 мин до моря пешком. Много света, квартира уютная, полнометражная, много световых точек. Лучшая локация, рядом остановка общественного транспорта, есть возможность приобрести подземный паркинг в соседнем доме.Номер объекта: #5/561255/11901

0 с 29.11.2022, обновлен 07.07.2025

Продавец: Ольга

Телефон: +7(967)696-96-03

Характеристики
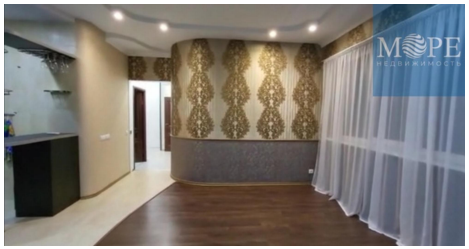
Количество комнат	2	Тип дома	панельный
Этаж	2	Этажей всего	15
Санузел	совмещенный с/у	Площадь жилая	45.00 кв. м
Площадь комнат	22.00 кв. м	Площадь кухни	10.00 кв. м
Апартаменты	нет	Отделка	под ключ (чистовая)