Купить квартиру за 11 200 000 рублей на Горное Лоо с, Нагорная ул, 25

Краснодарский край, Городской округ Сочи, Горное Лоо, Горное Лоо с, Нагорная ул, 25

11 200 000 Р
658 824Р за м^2

17.00 м^2	9.00 м^2	3.00 м^2	3 из 3
Общая	Жилая	Кухня	Этаж

Продам апартамент в нескольких минутах ходьбы от пляжа и многочисленных кафе и ресторанов.Также рядом большое количество остановок транспорта, что позволяет быстро добираться до любых достопримечательностей. Апартамент наиболее хорошо подходит для пляжного отдыха, располагаясь в 10 минутах ходьбы от лучших пляжей центрального Сочи. Расположение рядом с центральной прогулочной набережной вблизи оборудованных пляжей, так как рядом расположены различные санатории с хорошей лечебной базой. В апарткомплексе будет расположен СПА комплекс и сауна.Номер объекта: #5/561209/11901

1 с 29.11.2022, обновлен 07.07.2025

Продавец: Олег

Телефон: +7(966)779-01-40

Характеристики

Количество комнат	1	Тип дома	панельный
Этаж	3	Этажей всего	3
Наличие балкона	да	Санузел	совмещенный с/у
Площадь жилая	9.00 кв. м	Площадь комнат	10.00 кв. м
Площадь кухни	3.00 кв. м	Апартаменты	нет

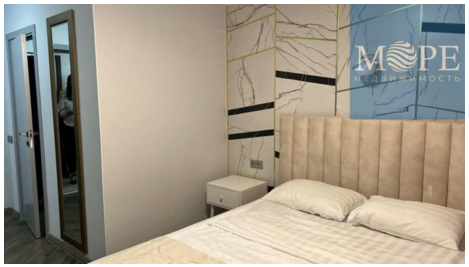
MORE
недвижимость

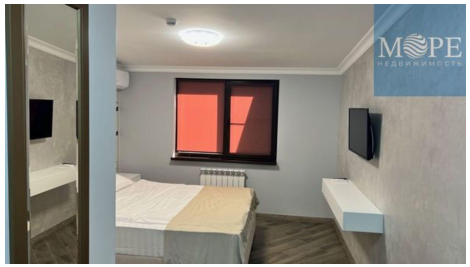
MORE
недвижимость

MORE
недвижимость

MORE
недвижимость

MORE
недвижимость

MORE