Купить квартиру за 15 000 000 рублей на Высокое с, Ивановская ул, 2/60

Краснодарский край, Городской округ Сочи, село Высокое, Высокое с, Ивановская ул, 2/60

15 000 000 Р
217 391Р за м^2

69.00 м^2	50.00 м^2	14.00 м^2	5 из 6
Общая	Жилая	Кухня	Этаж

Продам отличную квартиру свободной планировки. Много световых точек, позволит Вам распланировать помещение в просторную 3х комнатную квартиру. Центральные коммуникации, низкие коммунальные платежи.Территория комплекса огорожена, ландшафтное озеленение. Охрана и видео наблюдение.Отличная транспортная развязка. Развитый район, есть все для комфортной жизни и отдыха. Звоните, подробнее по телефону. Оперативный показ.Номер объекта: #5/561142/11901

0 с 29.11.2022, обновлен 07.07.2025

Продавец: Лариса

Телефон: +7(966)779-00-63

Характеристики
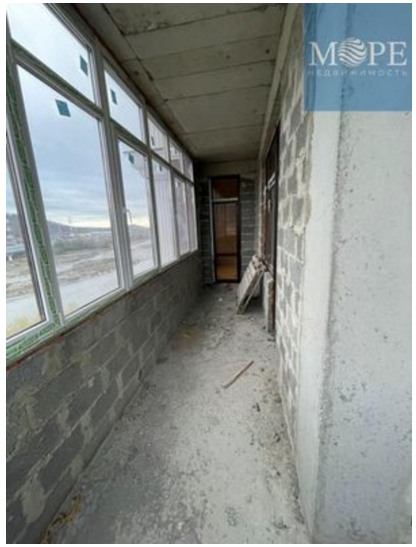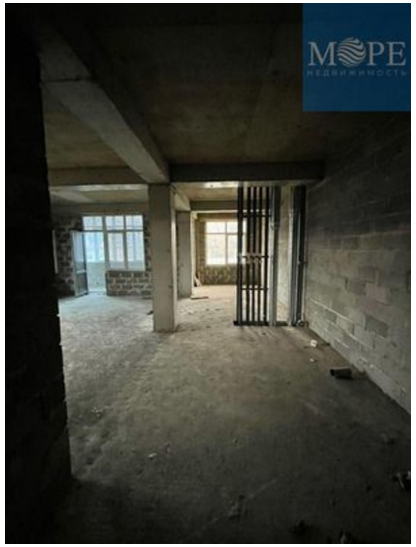
Количество комнат	3	Тип дома	панельный
Этаж	5	Этажей всего	6
Наличие балкона	да	Санузел	раздельный с/у
Площадь жилая	50.00 кв. м	Площадь комнат	18.00 кв. м
Площадь кухни	14.00 кв. м	Апартаменты	нет
Отделка	без отделки