Купить квартиру за 13 050 000 рублей на Мостовой пер.,3А

Краснодарский край, Городской округ Сочи, село Пластунка, Мостовой пер.,3А

13 050 000 Р
366 573Р за м^2

35.60 м^2	25.00 м^2	9.00 м^2	1 из 4
Общая	Жилая	Кухня	Этаж

Продам квартиру-студию сделана почти как однокомнатная квартира (спальное место отделено) на 1 высоком этаже в доме 2010 года постройки (по факту 2й, так-как на цокольном этаже тоже есть квартиры). Находится в живописном месте, около лесного массива, рядом с курортом Мацеста. Сделан ремонт, кухонный гарнитур, кондиционер, спутниковые антенны для телевиденья, интернет, встроенные шкафы, есть система видеонаблюдения по периметру+ видеоглазок, установлен отличный итальянский газовый котел Baxi (благодаря чему есть всегда горячая вода и от него же и отопление по необходимости), возможна продажа со всей мебелью и техникой.

1 с 02.04.2022, обновлен 25.08.2025

Продавец: Михалев Евгений Сергеевич

Телефон: +7 (928) 294-95-58

Характеристики

Количество комнат	1	Тип дома	монолитный
Этаж	1	Этажей всего	4
Площадь жилая	25.00 кв. м	Площадь кухни	9.00 кв. м

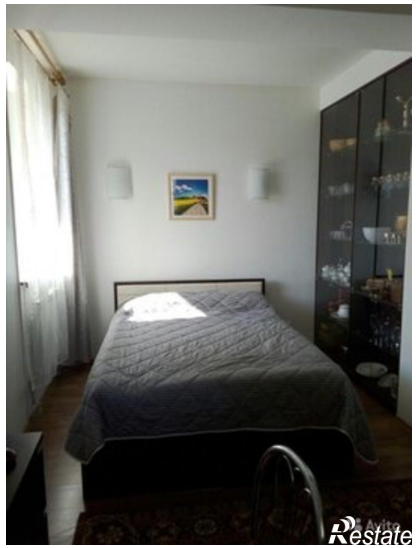
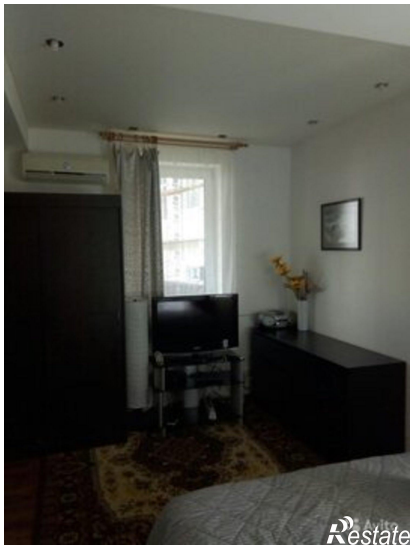
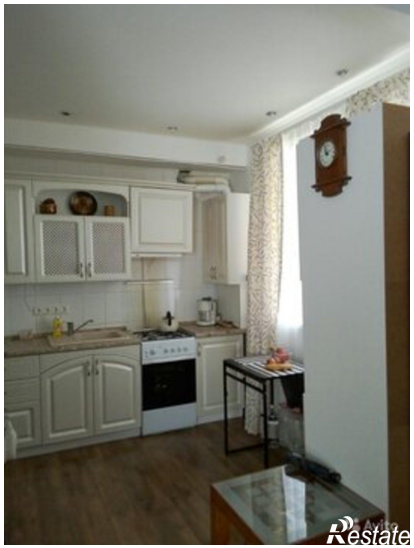
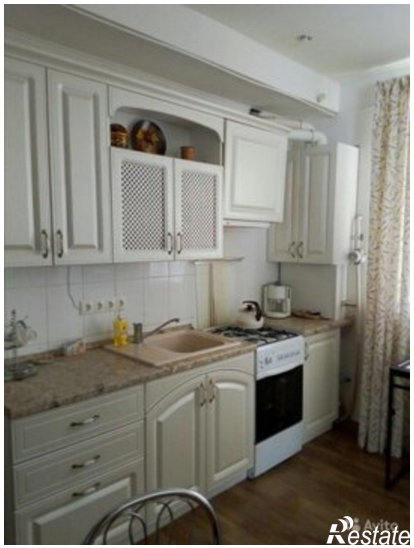
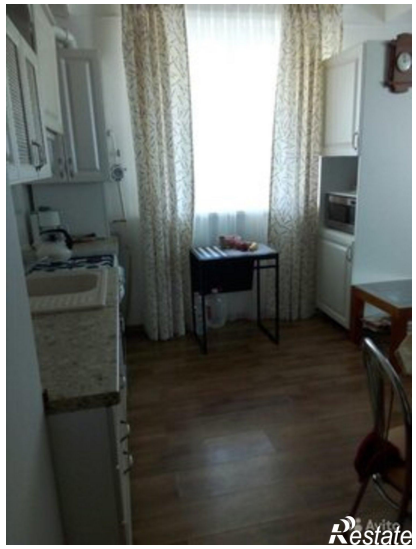
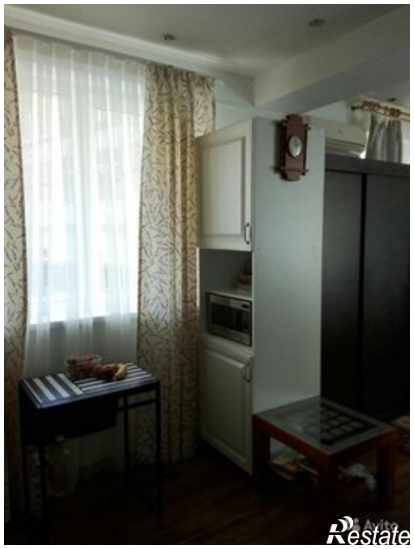
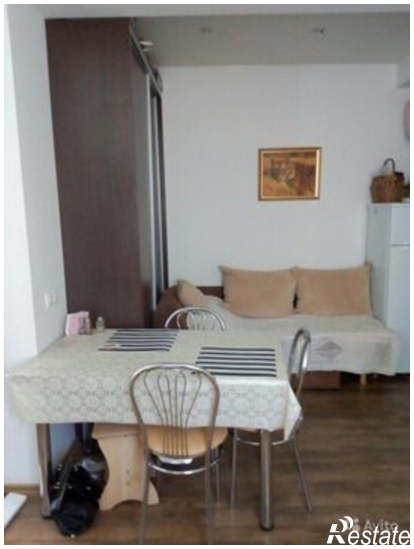
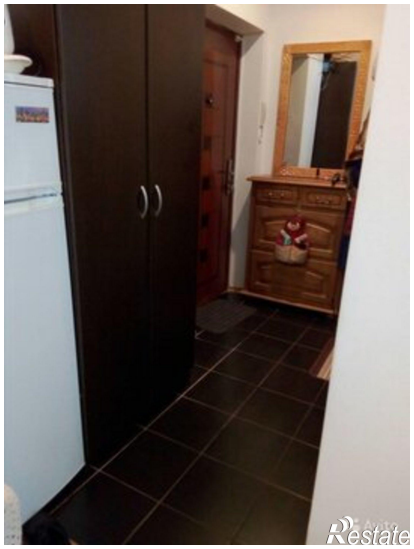

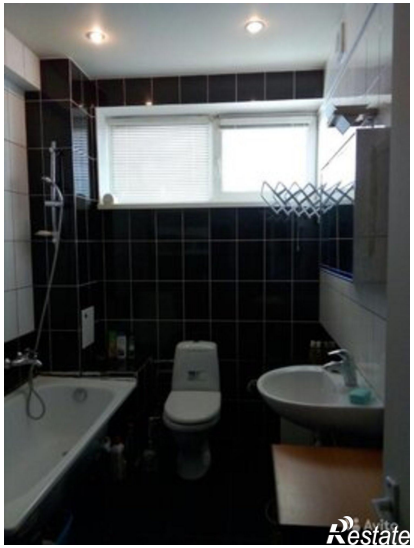
Restate