Купить квартиру за 10 000 000 рублей на Высокое с, Зеленая ул, 2Б

Краснодарский край, Городской округ Сочи, село Высокое, Высокое с, Зеленая ул, 2Б

10 000 000 Р
217 391Р за м^2

46.00 м^2	30.00 м^2	8.00 м^2	6 из 6
Общая	Жилая	Кухня	Этаж

Уютная светлая квартира с новым дизайнерским ремонтом.Кухонный гарнитур со встроенной техникой в подарок.Большая кухня-гостиная + 2 спальные комнаты с лоджией.Из окон открывается потрясающий вид на зелёные горы Краснополянского шоссе.Дом сдан в 2016 году и полностью заселён.Коммуникации все центральные, отопление-собственная котельная.Во дворе детская площадка, парковка, закрытая территория, видеонаблюдение.Место ровное, рядом с домом остановка общественного транспорта, школа, детский сад, в доме супермаркет и аптека.Номер объекта: #5/554806/11901

1 с 24.02.2022, обновлен 07.07.2025

Продавец: Продаж

Телефон: +7(862)296-77-77

Характеристики
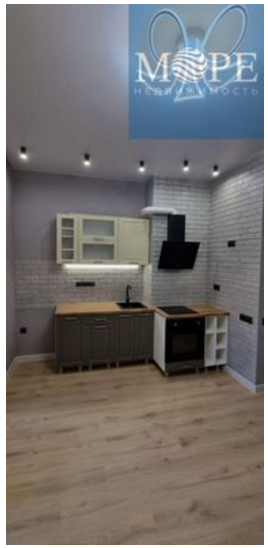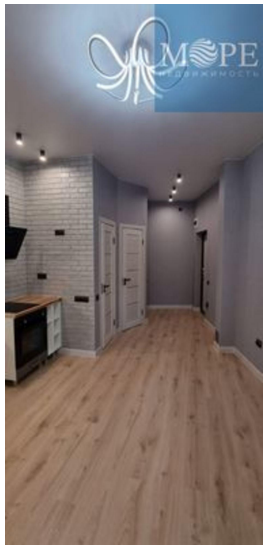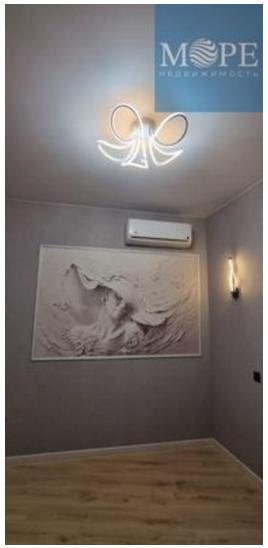
Количество комнат	2	Тип дома	панельный
Этаж	6	Этажей всего	6
Наличие балкона	да	Санузел	раздельный с/у
Площадь жилая	30.00 кв. м	Площадь комнат	10.00 кв. м
Площадь кухни	8.00 кв. м	Апартаменты	нет
Отделка	под ключ (чистовая)