Купить квартиру за 9 280 000 рублей на Беранда с, Виноградная ул, 89/2

Краснодарский край, Городской округ Сочи, Беранда, Беранда с, Виноградная ул, 89/2

9 280 000 Р
309 333Р за м^2

30.00 м^2	20.00 м^2	6.00 м^2	2 из 4
Общая	Жилая	Кухня	Этаж

Правильные инвестиции в готовый бизнес с быстрой окупаемостью.Апартаменты с эксклюзивным ремонтом, с мебелью по индивидуальному заказу. Комплекс бизнес-класса расположен в самом сердце Сочи, в санаторно-курортной зоне, исторически предназначенной для отдыха.До морского побережья всего 10 минут прогулочным шагом и перед вами песчано-галечный пляж "Альбатрос" .Рядом расположены лучшие санатории России (Нева, Радуга, Заполярье).Также вблизи находится резиденция президента "Бочаров ручей".Вся необходимая инфраструктура (транспортная развязка, остановки, магазины, кафе, рестораны) в шаговой доступности.Территория комплекса в 2.5 Га находится под круглосуточным видеонаблюдением и охраной.Вечнозелёные растения высажены по периметру и на внутренней территории, что создаёт аллеи для комфортных прогулок.Также предусмотрены:-зона отдыха;-круглогодичный подогреваемый бассейн;-спортивные корты;-детская площадка;-Спа;-парковочные места;-охрана, ресепшн;-Доверительное управление с мировым опытом HELIOPARK.Полный пакет документов.Оформление в Росреестре.Ипотека любого банка.Возможность оформления покупки для иностранных граждан и на юридическое лицо.Электронная регистрация.Дистанционное оформление.Номер объекта: #5/554719/11901

1 с 17.02.2022, обновлен 07.07.2025

Продавец: Ольга

Телефон: +7(967)696-96-03

Характеристики

Количество комнат	1	Тип дома	панельный
Этаж	2	Этажей всего	4
Наличие балкона	да	Санузел	совмещенный с/у
Площадь жилая	20.00 кв. м	Площадь комнат	20.00 кв. м
Площадь кухни	6.00 кв. м	Апартаменты	нет
Отделка	под ключ (чистовая)		

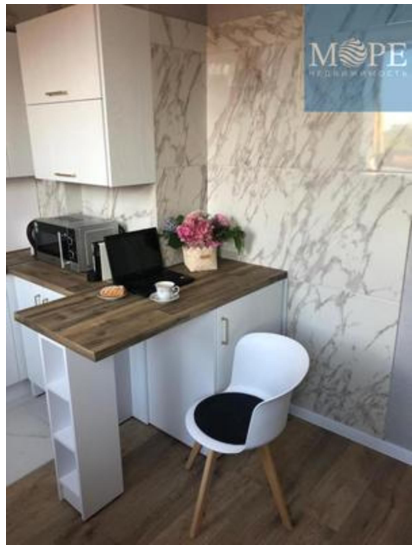
MOPE
НЕДВИЖИМОСТЬ

MOPE
НЕДВИЖИМОСТЬ

MOPE
НЕДВИЖИМОСТЬ

MOPE
НЕДВИЖИМОСТЬ

MOPE
НЕДВИЖИМОСТЬ