Купить землю, земельный участок за 1 800 000 рублей на садово-огородническое товарищество Колос

Краснодарский край, Городской округ Анапа, садово-огородническое товарищество Колос

1 800 000 Р
360 000Р за сот.

5.00 сот.
Общая

Объект №83713. Продам участок 5 соток, Колос-Нива. Огорожен, свет по меже. Инфраструктура: продуктовые, хозяйственные, строительные магазины. Хорошая транспортная развязка, ходят автобусы в Анапу и станицу Гостагаевскую. Школьников возит школьный автобус.

1 с 26.02.2021, обновлен 06.10.2025

Продавец: Наталья

Телефон: +79298402004

Характеристики

Наличие водоснабжения	нет

MEIZU M6 Note
DUAL CAMERA
Restate

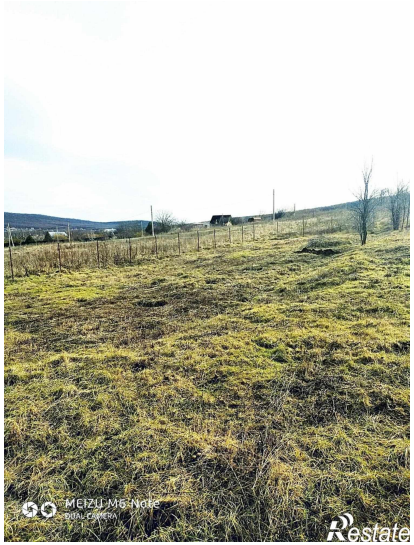
MEIZU M6 Note
DUAL CAMERA
Restate

MEIZU M6 Note
DUAL CAMERA
Restate

MEIZU M6 Note
DUAL CAMERA
Restate

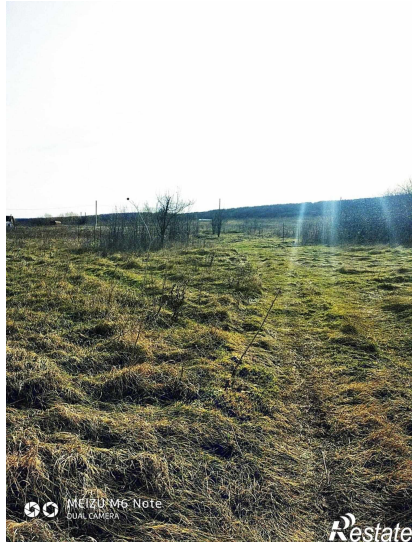
MEIZU M6 Note
DUAL CAMERA
Restate

MEIZU M6 Note
DUAL CAMERA
Restate