# Купить землю, земельный участок за 2 800 000 рублей на Приречная улица, 38

Краснодарский край, Тимашевский район, Тимашевск, Приречная улица, 38

2 800 000 Р
700 000Р за сот.

4.00 сот.
Общая

Продается половина достроенного, жилого дома (оформлена, как квартира, не доля!), на участке 4 сотки. Планировка квартиры и участок представлены на фотографиях. Так же в доме есть 1/2 подвала, 1/2 мансарды в области границ продаваемой квартиры. Во дворе - большой блочный гараж со смотровой ямой, навес, подвал под гаражом. Коммуникации (вода, газ, свет) в доме имеются, но в продаваемой половине дома не подключены. Электрическая разводка, система отопления при строительстве дома были сделаны во всех комнатах. Ремонт с момента постройки- косметический (обои, напольное покрытие). Взрослый собственник, квартира без обременений, прямая продажа, никто не прописан и не проживает. Объявление от собственника. Просьба звонить на номер, указанный в объявлении.

0 с 30.04.2025, обновлен 30.04.2025

Продавец: Собственник

Телефон: +79182429271

## Характеристики

| | | | |
|---|---|---|---|
| Наличие водоснабжения | да | Наличие электроснабжения | да |
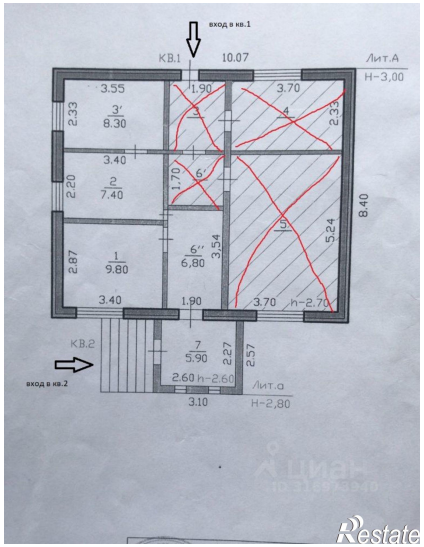
https://krasnodarskyy-kray.restate.ru/obj/prodazha-zemli-prirechnaya-ulica-38-141549891/