Купить землю, земельный участок за 6 500 000 рублей на садовое товарищество Лесная Поляна

Краснодарский край, Городской округ Новороссийск, садовое товарищество Лесная Поляна

6 500 000 Р
1 300 000Р за сот.

5.00 сот.
Общая

Объект №168668. Продаются Дача рядом с Шато-Пино!** Ищете идеальное место для загородной жизни или отдыха? У нас есть отличное предложение: три соседних участка по 5.92 сотки, находящихся всего в 5 минутах от живописного Шато-Пино и в 15 минутах от пляжа Широкая балка. **Преимущества участков:** - Участки расположены в С/Т Лесная Поляна, где соседи живут круглый год. - На одном из участков уже построен уютный садовый домик с качественными стеклопластиковыми окнами. - На территории имеется подземный накопитель для воды ёмкостью 6 кубов и подключение электричества (6 кВт). - Это атмосферное место идеально подходит для спокойной жизни на природе и отдыха вдали от городской суеты. Рядом находятся города Анапа и Новороссийск, что делает данный участок удобным для постоянного проживания или дачного отдыха. Не упустите возможность приобрести свой уголок природы! 6 500 000 за 3 участка)! Звоните для получения дополнительной информации и организации просмотра!

0 с 21.04.2025, обновлен 07.07.2025

Продавец: Карина

Телефон: (989)2400014

Характеристики
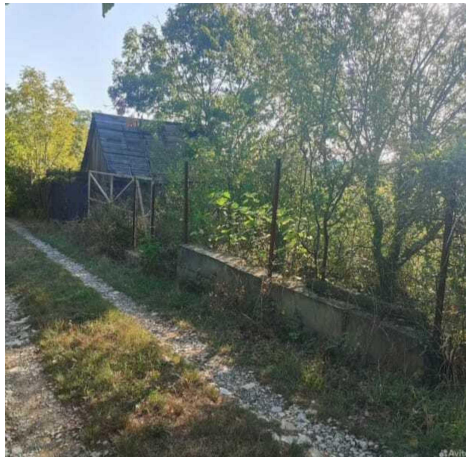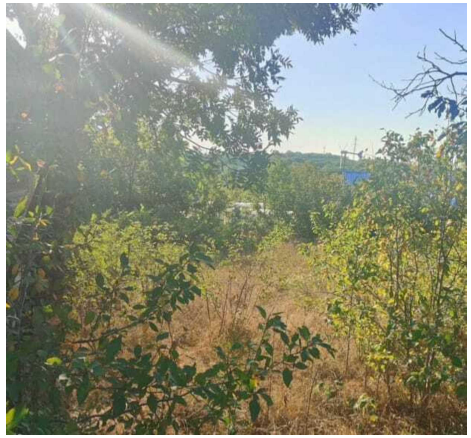
Наличие водоснабжения	да