Купить землю, земельный участок за 58 000 000 рублей на Майкопская ул.

Краснодарский край, Белореченский район, Белореченск, Майкопская ул.

58 000 000 Р
116 000Р за сот.

500.00 сот.
Общая

Арт. 78265516 Продается земельный участок в г. Белореченск, Краснодарский крайПлощадь участка: 5 Га (50 соток в собственности+450 сот в аренде)Для эксплуатации промышленной базыНа участке здания общей площадью: 1000 м2Здания требуют ремонта и реконструкцииТерритория огорожена, охраняемаяВъезд через КППВсе коммуникации центральныеДве ЖД ветки длинной один кмСвоя подстанция, электричество: 250 кВтДокументы готовы к продаже! Звоните!

0 с 07.11.2024, обновлен 19.08.2025

Продавец: Вечеровская Нина Григорьевна

Телефон: +7 (938) 500-10-22

Характеристики
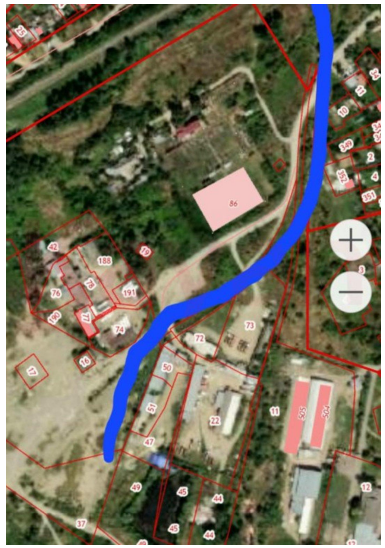
Наличие водоснабжения	да	Наличие электроснабжения	да