Купить землю, земельный участок за 4 000 000 рублей на Провинциальная, 35

Краснодарский край, Городской округ Новороссийск, Семигорский, Провинциальная, 35

4 000 000 Р
533 333Р за сот.

7.50 сот.
Общая

Срочно продается участок ИЖС 7.5 сот в очень живописной районе х Семигорье. Участок ровный, прямоугольной формы. Расположен неподалеку от озера, с участка открывается красивый вид на горы и виноградники. Участок огорожен хорошим забором, отсыпанный щебнем, так же на участке есть скважина, электричество, освещение по всему периметру, видеонаблюдение, интернет! Получено разрешение на строительство. Удобное расположении участка позволяет расположить доступ на участок с двух сторон. Если вы мечтали жить в живописном и тихом месте, чтобы вас окружали виноградники и лавандовые поля, то этот участок специально для вас! Земельный участок можно приобрести как за наличный расчет, так и в ипотеку! Есть возможность построить дом под ставку 6 или 8% под господдержку.

1 с 11.08.2024, обновлен 24.08.2025

Продавец: Колесников Сергей Сергеевич

Телефон: +79189864249

Характеристики
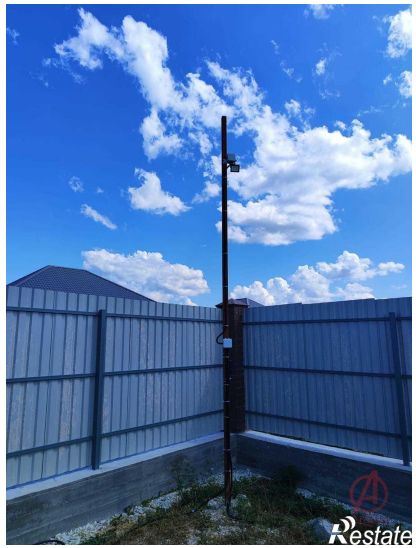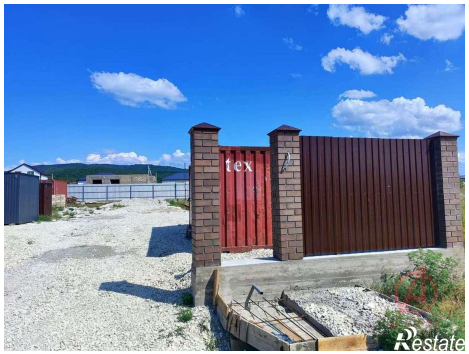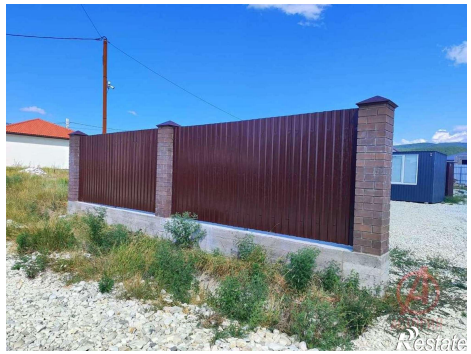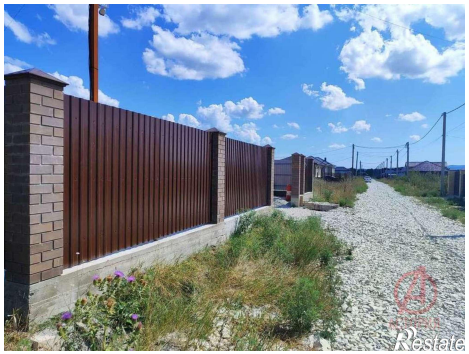
Статус земельного участка	ижс