Купить землю, земельный участок за 8 000 000 рублей на Натухаевская ст-ца

Краснодарский край, Городской округ Новороссийск, станица Натухаевская, Натухаевская ст-ца

8 000 000 Р
421 053Р за сот.

19.00 сот.
Общая

В Продаже большой земельный участок в центре станицы Натухаевской. Продаётся участок для индивидуального жилого строительства, практически в центре станицы. Категория земель - земли населенных пунктов. Разрешенное использование - для ведения личного подобного хозяйства. Все документы к продаже готовы, один собственник. Участок без обременений, без каких-либо запретов. Расположен на центральной улице станицы. Вся инфраструктура в пешей доступности. Школа, школа искусств, детский сад, парк, магазины. Площадь земли 19 соток Газ по меже, Электричество. Высажен молодой сад, также имеются взрослые плодоносящие деревья. Расположен участок в станице Натухаевской, ул. Чекалова. ОТЛИЧНЫЙ ВАРИАНТ! Для строительства собственного дома, либо для инвестирования.

2 с 21.04.2024, обновлен 13.07.2025

Продавец: Колесников Сергей Сергеевич

Телефон: +79189864249

Характеристики
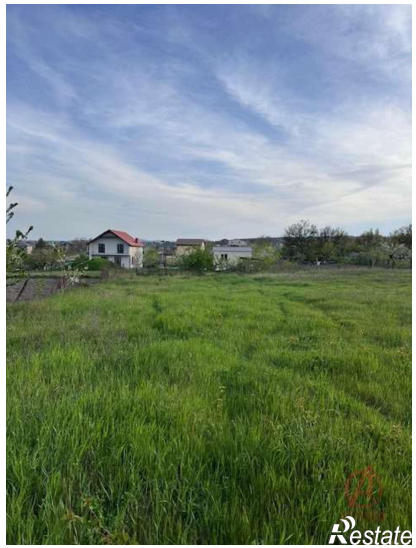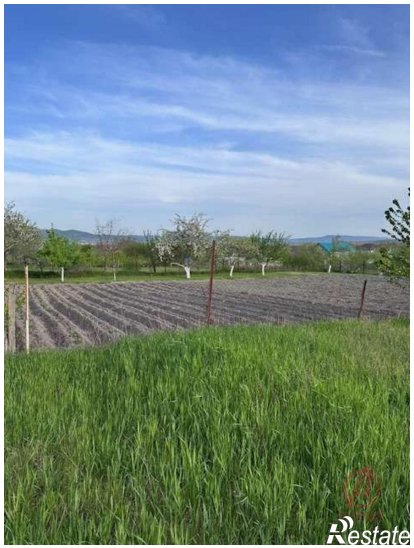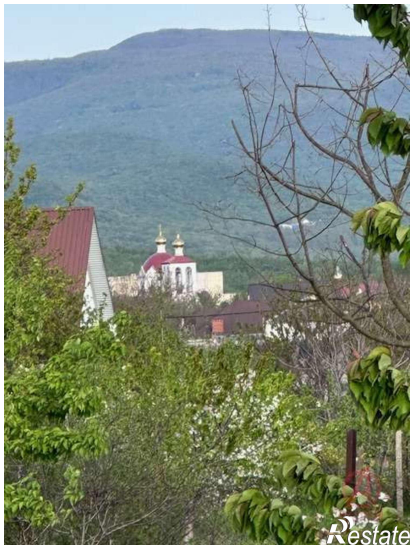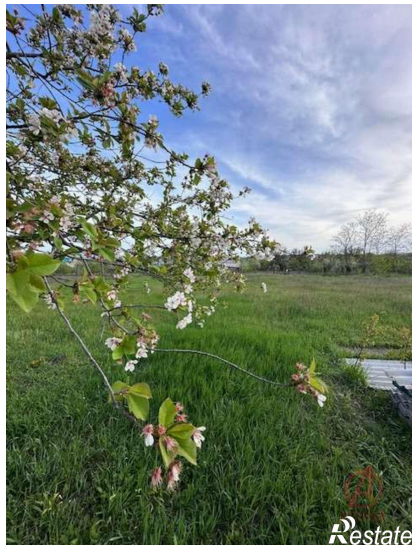
Наличие электроснабжения	да