Сдать офис, помещение под офис за 55 000 рублей на улица Энгельса, 105

Краснодарский край, Тихорецк, улица Энгельса, 105

55 000 Р в месяц

47.30 м^2	47.30 м^2	1
Общая	Жилая	Этаж

Помещение в деловом центре города, подойдет для любых коммерческих целей

0 с 17.05.2025, обновлен 17.05.2025

Продавец: ПК

Телефон: +79584249163

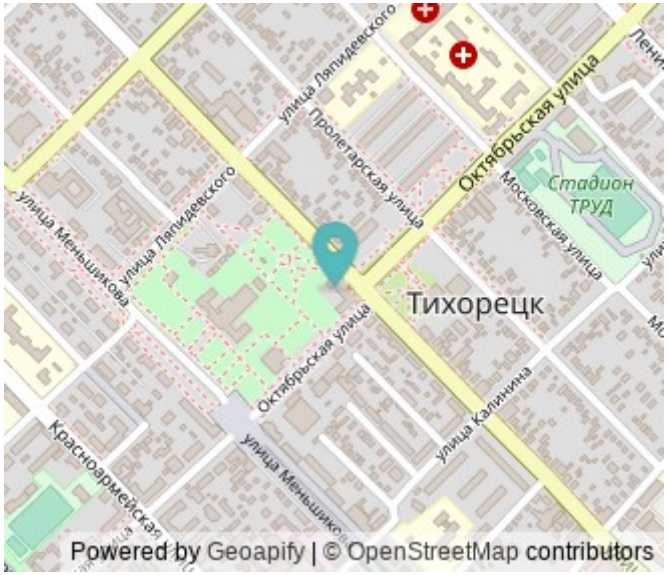

Характеристики

Этаж	1	Площадь жилая	47.30 кв. м

Restate

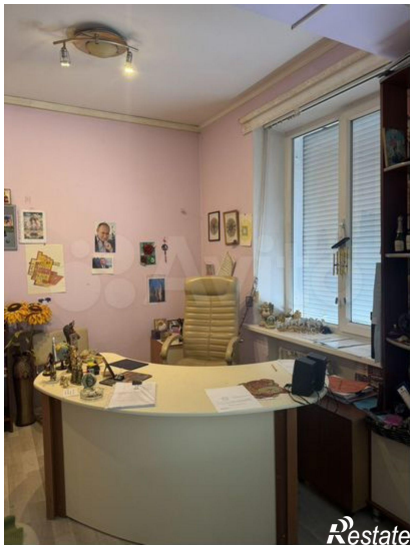
Restate

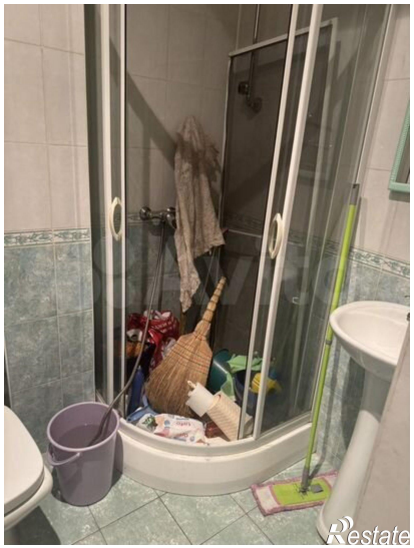
Restate

Restate