Купить дачу, дом, коттедж за 10 000 000 рублей на Сиреневая улица

Краснодарский край, станица Павловская, Сиреневая улица

10 000 000 Р
100 000Р за м^2

100.00 м^2
Общая

Продается дом в станице Павловской Краснодарского края. 140 км от Краснодара, 120 от города Ростова. 120 км от Азовского моря, 250 от Чёрного. Красивое, тихое место. Местный пляж в 100 метрах, роща, прям за забором. На участке свой пруд с гидроизоляцией из дорогой испанской мембраны. 70м3, в пруду рыба, раки. Читстая вода можно купаться. Новая крыша из мягкой кровли. Два въезда во двор с двух разных улиц. В доме две спальни, мансарда, зал, кухня, коридор, веранда, санузел. Очень много зелени на участке. Всего не опишешь. Фото дополнительные, пришлю на .

0 с 23.10.2025, обновлен 23.10.2025

Продавец: Собственник

Телефон: +79883858399

Характеристики
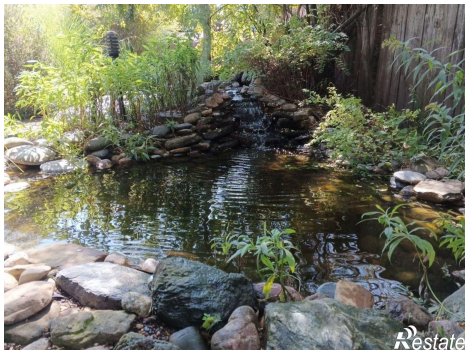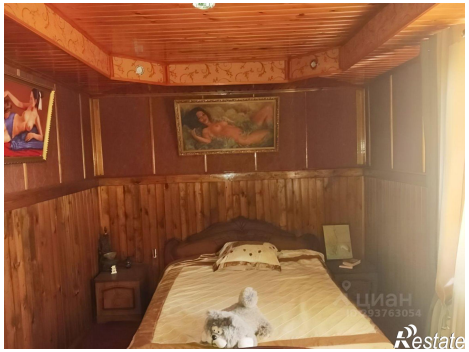
Этажей всего	2	Наличие электроснабжения	да
Площадь участка	10.0 сот