Купить дачу, дом, коттедж за 26 500 000 рублей на Степная улица, 62/1

Краснодарский край, станица Елизаветинская, Степная улица, 62/1

26 500 000 Р
176 667Р за м^2

150.00 м^2
Общая

СОБСТВЕННИК. В продаже прекрасный, семейный, обжитой дом. Расположен на въезде в станицу, на главной улице, полностью асфальтированной и освещённой(Не дачи). В шаге от дома: остановка общественного транспорта, 2 новых школы, новый детский сад, пятёрочка, магнит, автомойки, озон/вб, овощной рынок и пр. Это тот самый вариант, когда заходишь и живешь. Остается в доме практически все. Придомовая территория обустроена, освещение, декоративные кустарники и деревья, асфальтированный въезд во двор, грязи нет. Сам дом площадью 149,6кв.м на участке 4 сотки. В доме выполнен качественный, дорогой ремонт в светлых тонах. Дорогая и качественная кухня. Лестница из ценных пород дерева. Теплые полы, в каждой комнате сплит система зима/лето. На ремонте и технике никогда не экономили. 1 этаж: Гостиная, просторная кухня, изолированная гостевая комната, санузел, летняя терраса. 2 этаж: Спальня, детская комната, гардеробная, санузел. На участке постелен рулонный газон, установлена умная система автополива. Высажены дорогие кустарники и деревья по всему участку: Шикарные могнолии, кипарис, туи, бересклеты, елки, фотинии, барбарисы, прекрасная молодая малина и многое другое. Обустроенная и уютная барбекю зона с уличной мебелью, электричеством и водной точкой. По периметру дома видеонаблюдение. Установлены ...

0 с 23.10.2025, обновлен 23.10.2025

Продавец: Собственник

Телефон: +79183630562

Характеристики

Этажей всего	2	Год постройки	2014
Наличие водоснабжения	да	Наличие канализации	да
Наличие электроснабжения	да	Материал дома	кирпич
Площадь участка	4.0 сот		

https://krasnodarskyy-kray.restate.ru/obj/prodazha-kottedzha-stepnaya-ulica-62-1-124897240/

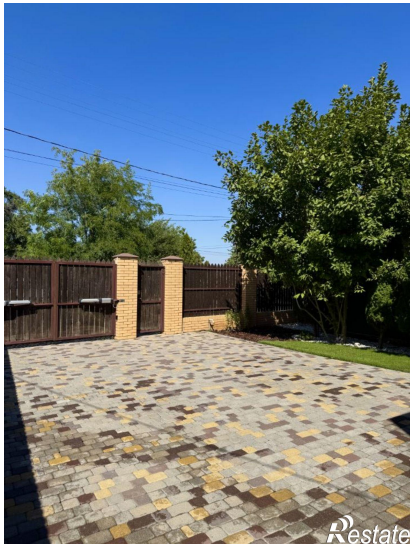

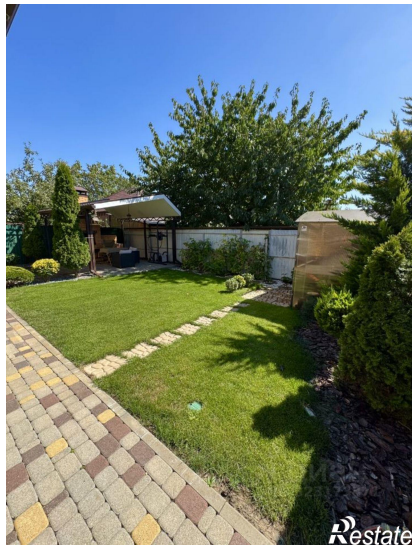
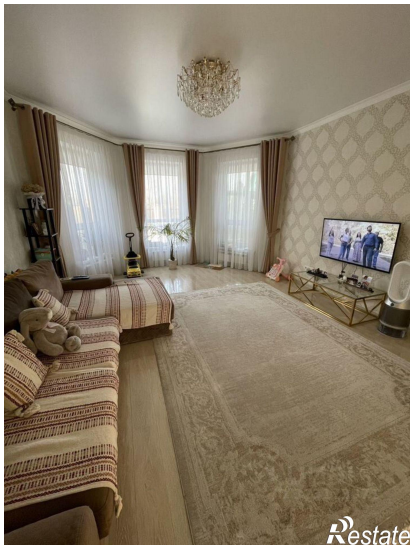
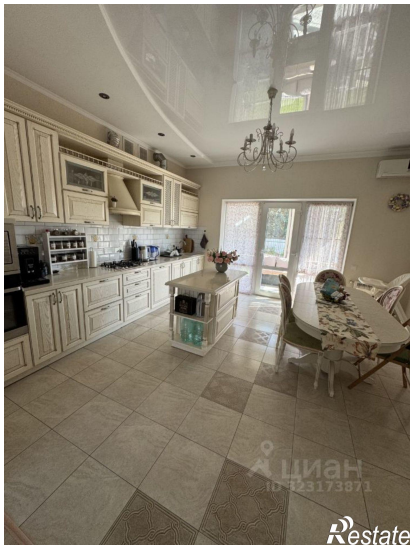
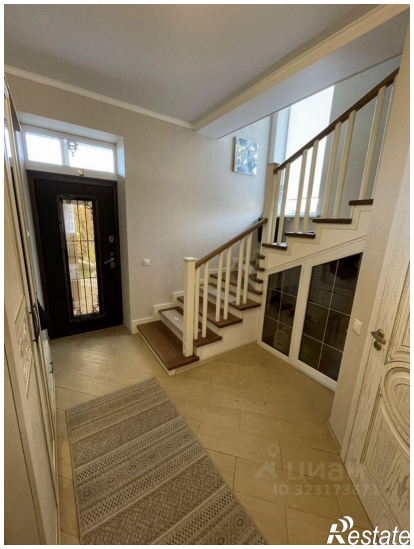

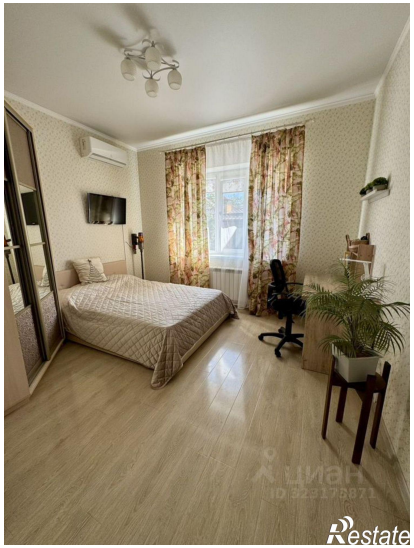
Restate

Restate