Купить дачу, дом, коттедж за 1 500 000 рублей на ул Победы, 23А

Краснодарский край, поселок Моревка, ул Победы, 23А

1 500 000 Р
18 072Р за м^2

83.00 м^2
Общая

Дом 4 комнаты,2 комнаты и кухня нужен капремонт, отопление по всему дому, санузел раздельный, санузел есть и во дворе с летним душем ,сарай,хозпостройки , гараж,подвал,молодой сад плодоносит,, асфальт к дому, забор профнастил, море 17 км, школа 5 км возит автобус школьный, и детсад 5 км. В послке амбулатория, 2 магазина. Торг или обмен с доплатой на ейск ,задаток 50 тыс на подготовку документов (если сделка срывается по вине покупателя задаток не возвращаться)

2 с 31.07.2025, обновлен 31.07.2025

Продавец: Собственник

Телефон: +79883854948

Характеристики

Этажей всего	1	Год постройки	1958
Наличие водоснабжения	да	Наличие канализации	да
Наличие электроснабжения	да	Материал дома	кирпич
Площадь участка	25.0 сот		

REDMI NOTE 9 PRO
AI QUAD CAMERA

REDMI NOTE 9 PRO
AI QUAD CAMERA

REDMI NOTE 9 PRO
AI QUAD CAMERA

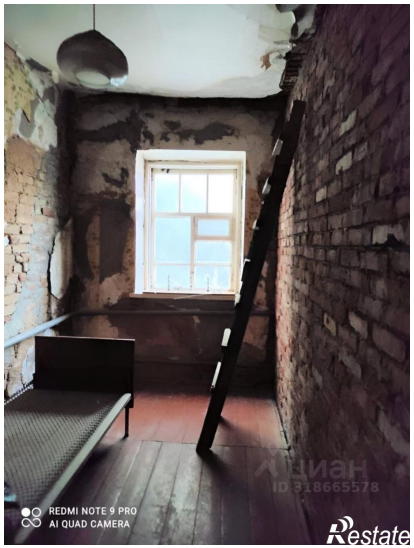
REDMI NOTE 9 PRO
AI QUAD CAMERA

REDMI NOTE 9 PRO
AI QUAD CAMERA

REDMI NOTE 9 PRO
AI QUAD CAMERA

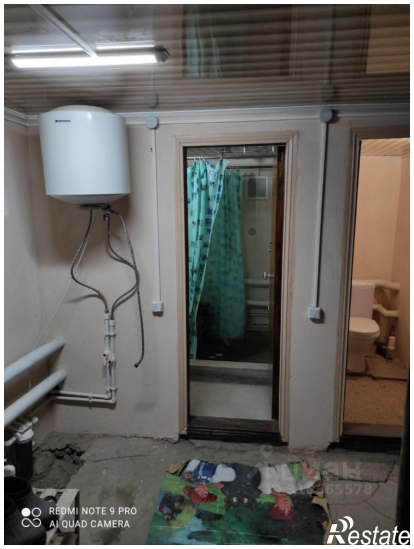
REDMI NOTE 9 PRO
AI QUAD CAMERA

REDMI NOTE 9 PRO
AI QUAD CAMERA

REDMI NOTE 9 PRO
AI QUAD CAMERA
Restate

ЦИАН
Restate