Купить дачу, дом, коттедж за 7 500 000 рублей на Дозорная ул, 7

Краснодарский край, Павловский район, поселок Южный, Дозорная ул, 7

7 500 000 Р
78 125Р за м^2

96.00 м^2
Общая

Продам домСОБСТВЕННИК.СРОЧНО! Продается отличный таунхаус на солнечной стороне, со свежим ремонтом. Подведены все коммуникации: газ, электричество, вода центральная, канализация центральная, интернет (вайфай), спутниковое телевидение. Имеются 2 парковочных места во дворе, просторная кирпичная беседка 2023 года постройки с выделенным местом под мангальную зону. На территории расположена небольшая зеленая зона, на которой посажены более 5 сортов винограда, инжир, самшит, можжевельник, розы и прочее. Выведена вода на улице для полива и мытья авто.В доме имеются сплит-системы на каждом этаже, выведена система фильтрации грубой очистки воды и отдельно выведен кран для питьевой воды, на каждом этаже имеется санузел.В доме все работает, все исправно.Напротив участка, есть зеленая зона с посаженным газоном и плодовыми деревьями: черешня, груша, яблоня, слива…Таунхаус расположен в хорошем месте,нет проблем с подтоплениями. Рядом пятерочка, аптека, фикспрайс, кафе, пункты выдачи маркет плейсов. В пешей доступности школа, садик, поликлиника, остановка общественного транспорта, стация электрички. Из поселка есть выезды на Ейское и Ростовское шоссе. Не далеко гипермаркет «Магнит», большой рынок с доступными ценами на продукты. До ТЦ «Красная площадь» 10-15 минут на авто.Номер объекта: #82/167 ...

1 с 25.07.2025, обновлен 03.10.2025

Продавец: Алексей

Телефон: +79282237304

Характеристики
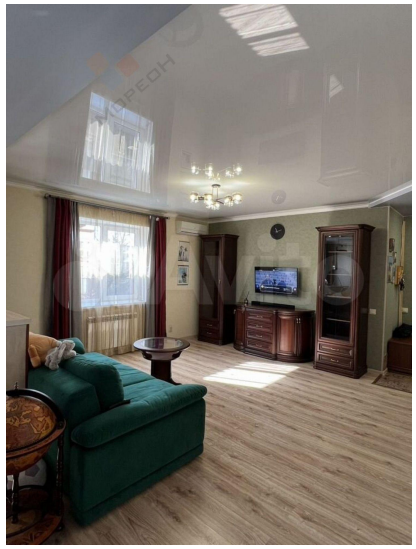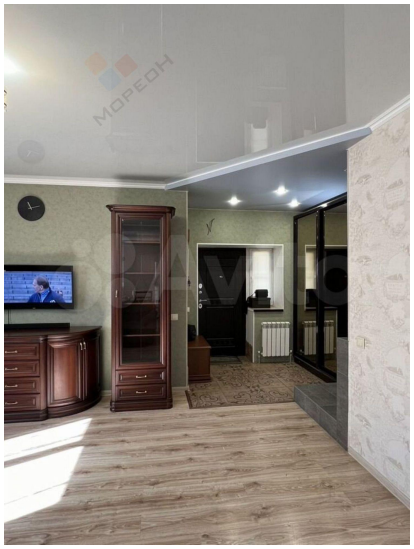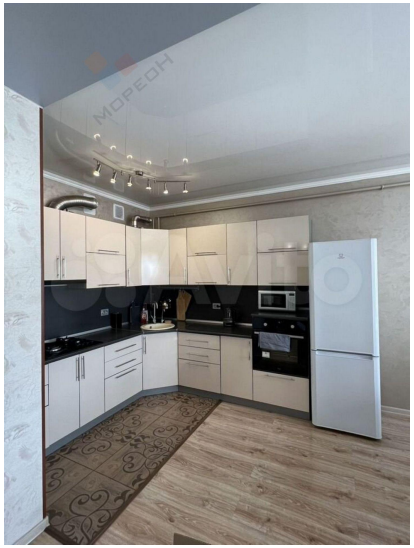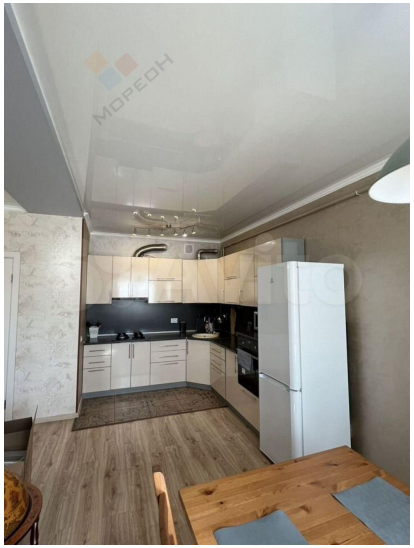
Этажей всего	2	Площадь участка	1.00 сот