Купить дачу, дом, коттедж за 4 500 000 рублей на Кореновский район

Краснодарский край, Кореновский район

4 500 000 Р
30 405Р за м^2

148.00 м^2
Общая

хороший дом в самом центре станицы. все в шаговой доступности,садик,школа,магазины,аптека,больница. во дворе большой навес,не большой полесадник,пристройка временная в документы(можно достроить) всего у вас будет один сосед,вокруг тишина и спокойствие. в дом можно заезжать и жить но желательно сделать ремонт. звоните пишите может договоримся!!

0 с 23.07.2025, обновлен 23.07.2025

Продавец: Собственник

Телефон: +79892923073

Характеристики
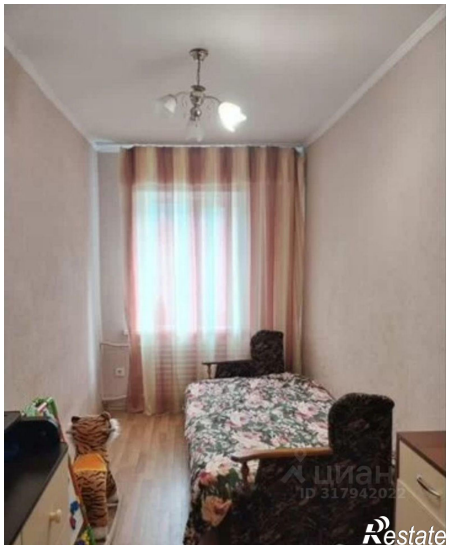
Этажей всего	1	Наличие водоснабжения	да
Наличие канализации	да	Наличие электроснабжения	да
Материал дома	кирпич	Площадь участка	12.0 сот