Купить дачу, дом, коттедж за 100 000 000 рублей на Красная Воля с, Лесная ул, 34/3

Краснодарский край, Городской округ Сочи, село Красная Воля, Красная Воля с, Лесная ул, 34/3

100 000 000 Р
347 222Р за м^2

288.00 м^2
Общая

Премиальный коттедж в самом центре курорта(Уникальная локация "Золотого треугольника")Всего 1 км от моря.Коттеджный поселок состоит из 5 вилл в едином архитектурном стиле.Земельный участок в собчтвенности. Закрытая , охраняемая территория с ландшафтным дизайном, видео наблюдение, автоматические ворота. Подземный гараж на 3 автомобиля.Подключены центральные коммуникации. Панорамные окна с прекрасным видом на город и горы.Вся развитая инфраструктура центра города в пешей доступности.Звоните, оперативный показ!!!Номер объекта: #5/603078/11901

2 с 14.07.2025, обновлен 28.07.2025

Продавец: Лариса

Телефон: +7(966)779-00-63

Характеристики
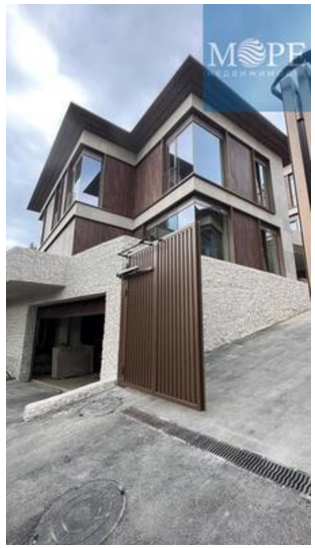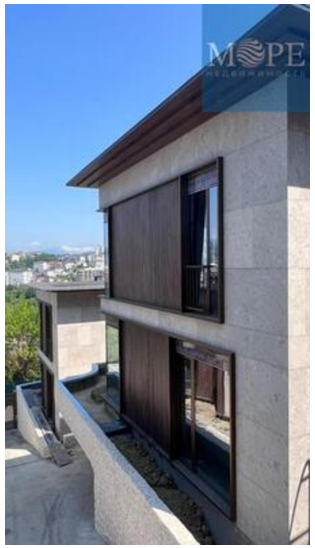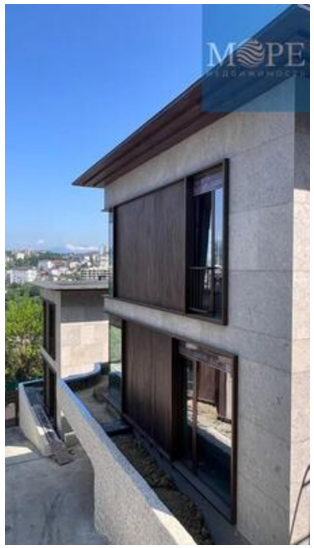
Этажей всего	2	Наличие водоснабжения	да
Наличие канализации	да	Наличие электроснабжения	да
Наличие отопления	да	Площадь участка	4 сот