Купить дачу, дом, коттедж за 4 650 000 рублей на Советская ул, 19

Краснодарский край, Павловский район, поселок Южный, Советская ул, 19

4 650 000 Р
86 111Р за м^2

54.00 м^2
Общая

Продаю квартиру в доме на два хозяина с земельным участком 2.7 сотки в центре старого поселка - не затапливается!!! Все коммуникации в доме. Шаговая доступность к остановке общественного транспорта(к маршрутному автобусу 5 минут, к электричке 10минут). Магазины, поликлиника - 5минут пешком. Школа, дет.сад в шаговой доступности. п.Южный ул.Советская. Скидка реальному покупателю!!!Номер объекта: #82/1666780/3069

0 с 30.05.2025, обновлен 22.08.2025

Продавец: Алексей

Телефон: +79282237304

Характеристики
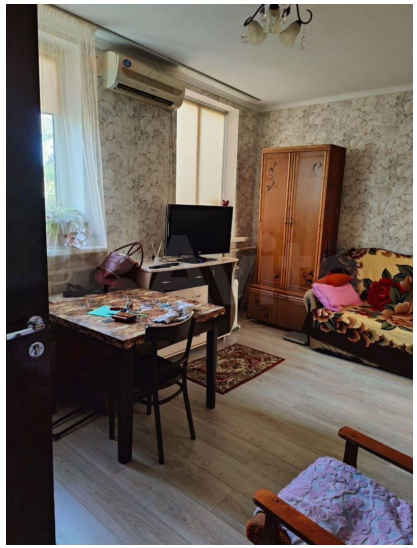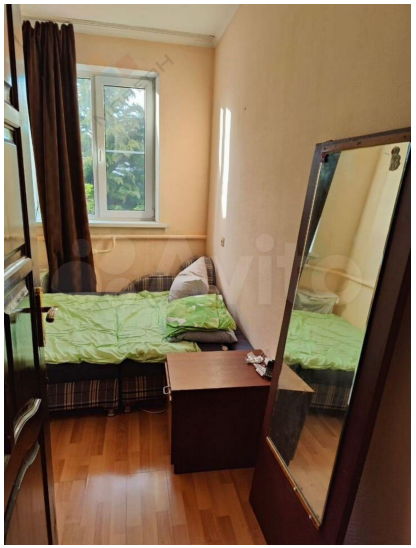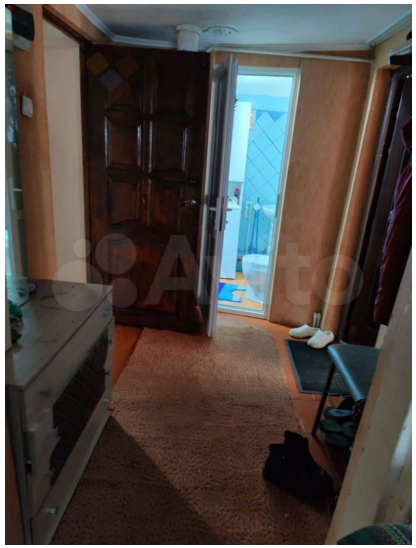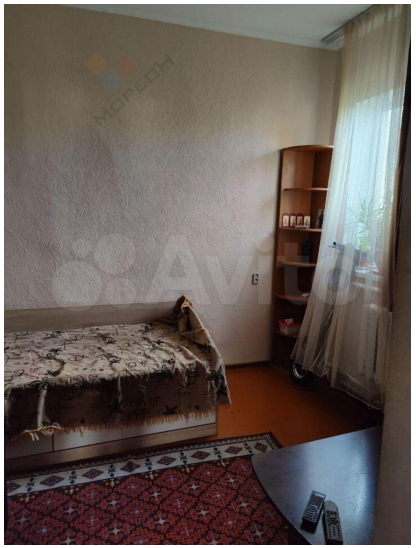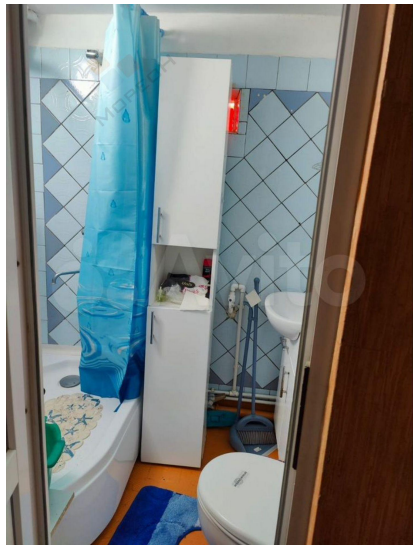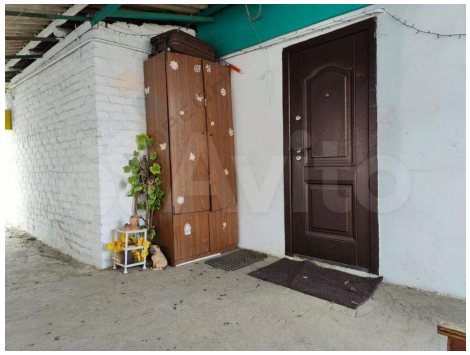
Этажей всего	1	Площадь участка	2.80 сот