Купить дачу, дом, коттедж за 6 300 000 рублей на Пионерская улица, 76А

Краснодарский край, станица Воронежская, Пионерская улица, 76А

6 300 000 Р
63 636Р за м^2

99.00 м^2
Общая

Продаётся добротный кирпичный дом под 100 квадратов на 10 сотках и бонусом идут отдельно стоящее капитальное строение квадратов на 35: гараж с ямой, летняя кухня, комната, пару кладовок и подвал. Строилось всё на совесть в 1990-х. Есть хоз двор и большой огород. Дом с высоким фундаментом, электричество, газ и вода центральные. Отопление и горячая вода газовое (котёл и колонка). Септик. Сплит-система. 3 отдельные комнаты, совмещённый с/у, котельная и два больших коридора. Практически всё, что на фотографиях остаётся. Сейчас дом сдаётся. Квартиранты могут съехать, могут и остаться зависит от желания покупателя. Они заберут свои вещи: кёрхер в гараже, стиральную машинку, большую кровать. Гараж большой кирпичный, с ямой. Из ямы вход в подвал. В летнюю кухню проведен газ, вода, канализация, электричество. Но летняя кухня с комнатой требует косметического ремонта. Летнюю кухню и комнату с небольшими затратами можно вообще превратить в ещё один дом. Большой двор забетонирован, поверх постелили асфальт. Пара машин станет точно.

1 с 13.05.2025, обновлен 13.05.2025

Продавец: Собственник

Телефон: +79189895968

Характеристики
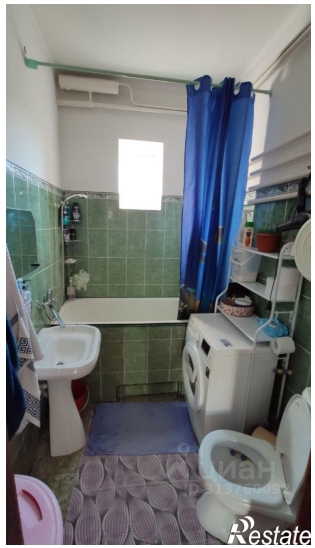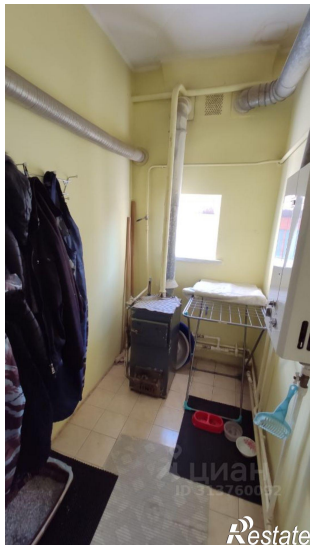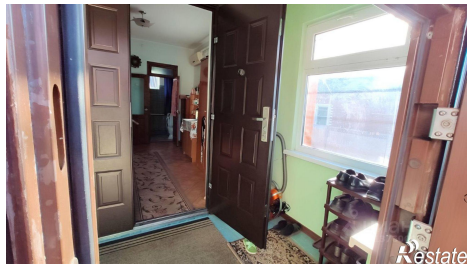
Этажей всего	1	Год постройки	1996
Наличие водоснабжения	да	Наличие канализации	да
Наличие электроснабжения	да	Материал дома	кирпич
Площадь участка	10.0 сот