Купить дачу, дом, коттедж за 5 100 000 рублей на Туапсинский муниципальный округ, СТ Ручеёк, 2

Краснодарский край, Туапсинский муниципальный округ, СТ Ручеёк, 2

5 100 000 Р
70 833Р за м^2

72.00 м^2
Общая

Дача у моря - мечта, которая может сбыться! Уютный дом с видом на горы и близостью к морю, при этом без суеты курортных посёлков. Чистейший горно-морской воздух. Ближайшие пляжи: Джубга (10 км), Лермонтово, Орленок олимпийский лагерь, Голубая бухта, бухта Инал, Архипо-Осиповка. Рядом - дольмены, Полковничьи водопады (2 км). СНТ находится в горной долине, со всех сторон - покрытые лесом горы. Потрясающий вид на гору Два Брата, одну из природных достопримечательностей Туапсинского района. До трассы М4 и рейсового автобуса 800 метров. Закрытая территория, автоматические ворота, открываются электронным ключом. Возможна прописка. Цветущие и плодовые деревья, цветы, очень красивая индийская сирень - лагерстремия (цветёт июнь- сентябрь). Плодоносят: 2 Инжира Шарофуга (очень вкусные плоды, смесь слива+персик+абрикос) Слива Яблоня мельба Яблоня (сорт не знаем, очень вкусная) Кизил Недавно посадили, ещё не плодоносили: Черешня Яблоня Гала Миндаль Участок 6 соток. 2-х этажный дом 6х6м с балконом 2,5х5м, с двумя открытыми верандами. Фундамент ленточный, все стены из пеноблоков, стоящих по таблице экологичности N2 после древесины. Между этажами армированный пояс. В доме имеются четыре раздельные комнаты, водопровод, канализация, туалет, душ, два кондиционера. Комнаты на первом ...

8 с 12.05.2025, обновлен 13.05.2025

Продавец: Собственник

Телефон: +79891217016

Характеристики

Этажей всего	2	Год постройки	2010
Наличие водоснабжения	да	Наличие канализации	да
Наличие электроснабжения	да	Площадь участка	6.0 сот

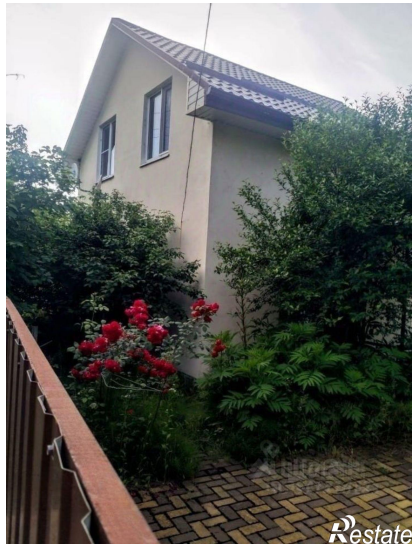

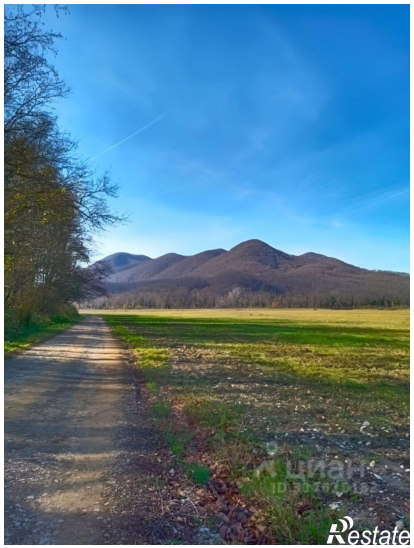

Restate

Restate