Сдать дачу, дом, коттедж за 23 000 рублей на Центральная улица

Краснодарский край, станица Елизаветинская, Центральная улица

23 000 Р в месяц

60.00 $м^2$
Общая

Сдам в аренду дом-дачу в ст. Елизаветинская, Снт Компрессор в 200 метрах от остановки транспорта. Две изол. комнаты, совмещённый санузел, коридор, кухня. Отопление-сплит. Вода центральная. Два дивана, необходимая мебель в наличии. Огородом можно пользоваться. Есть заезд для авто во двор, навес. Сдаётся семейным платёжеспособным ответственным людям, можно с детьми.

8 с 10.05.2025, обновлен 10.05.2025

Продавец: Собственник

Телефон: +79892753557

Характеристики

Этажей всего	1	Площадь участка	6.0 сот

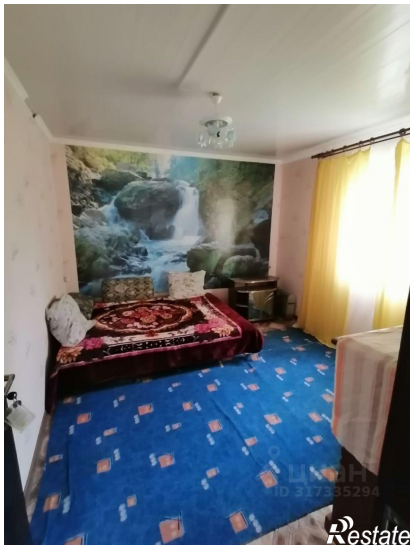

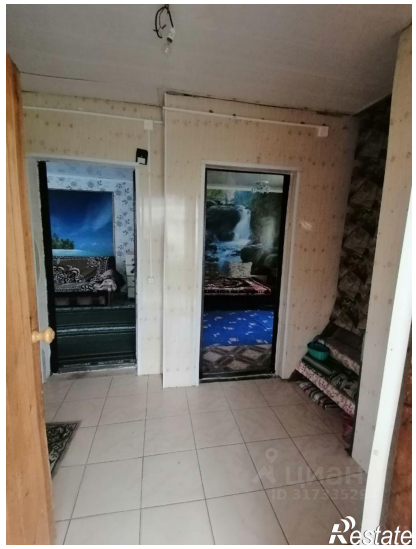

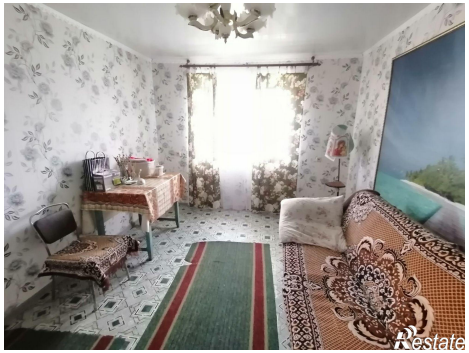
Restate

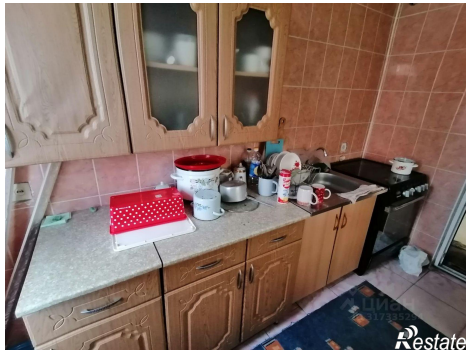
Restate