Купить дачу, дом, коттедж за 7 500 000 рублей на Жаркий пер

Краснодарский край, Ейский район, поселок Октябрьский, Жаркий пер

7 500 000 Р
55 556Р за м^2

135.00 м^2
Общая

Дом строится по всем нормам и гостом , по фотографиям можно определить , что все капитально. Место для проживание идеальное , большой сад на заднем дворе . Через 150 метров находится речка, чистый воздух. Строительство дома закончится в июле месяца, предчистовая отделка внутри, двор будет отделан тратуарной плиткой. До центра Краснодара ехать 25 минут, рассмотрю варианта абмена на авто.Номер объекта: #82/1664527/3069

1 с 09.05.2025, обновлен 17.10.2025

Продавец: Алексей

Телефон: +79282237304

Характеристики

Этажей всего	1	Площадь участка	8.00 сот

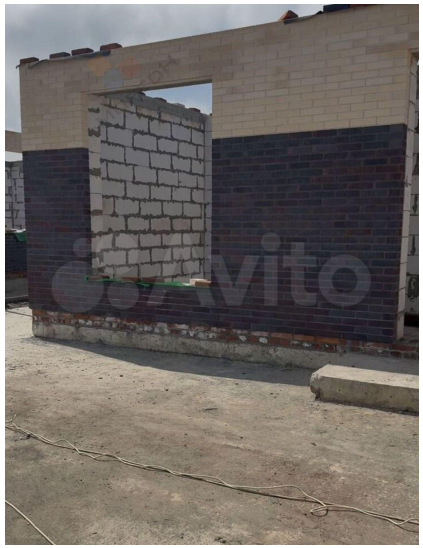
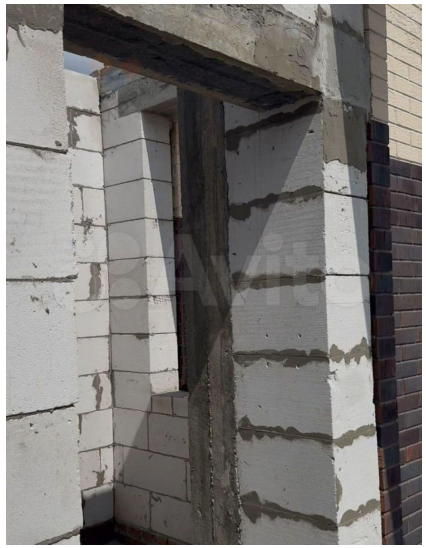
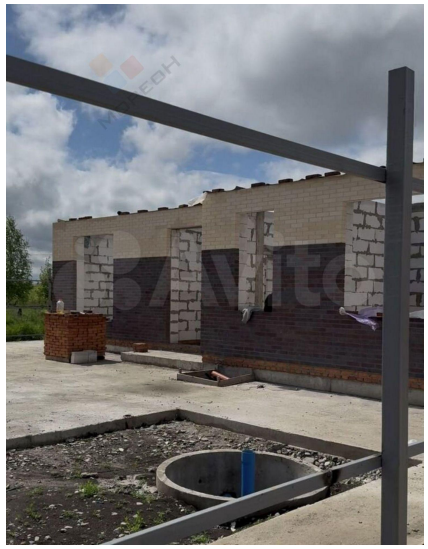
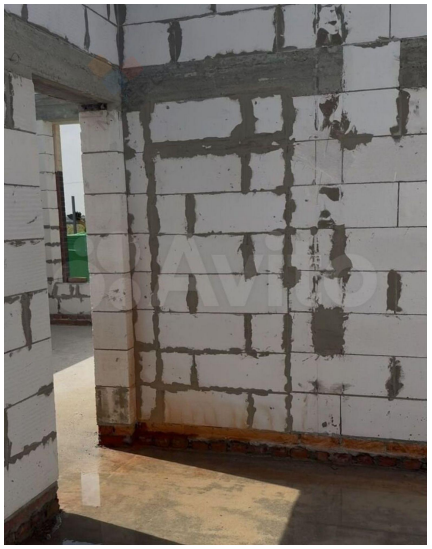
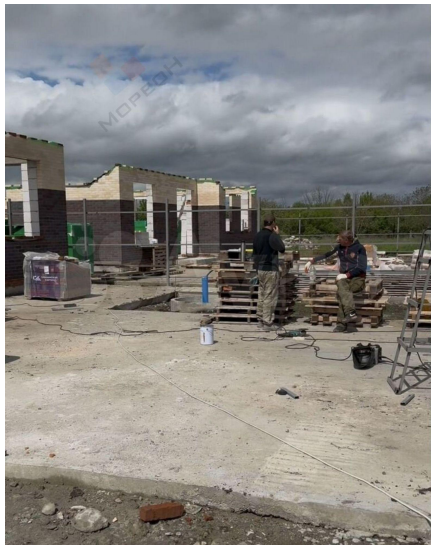
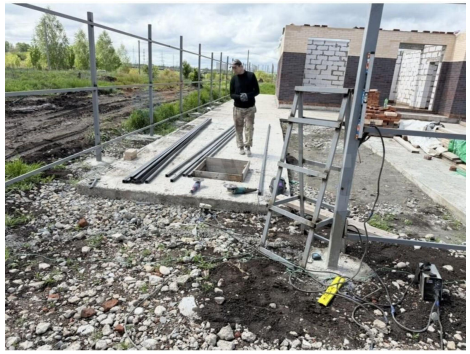
- АС
Изм. Кол.уч. Лист Nº док. Подпись Дата
Стадия Лист Листов
Р 25
3D Визуализация Мой
в виртуальной среде
Формат А3