Купить дачу, дом, коттедж за 1 300 000 рублей на улица Чкалова, 4

Краснодарский край, Курганинск, улица Чкалова, 4

1 300 000 Р
27 083Р за м^2

48.00 м^2
Общая

дом в центральной части города, поделён на две квартиры, у каждого собственника свой отдельный вход и двор, дом на возвышенности, подтоплений никогда не будет там, есть газ счетчик, отопление газовый котел, есть электричество (счетчик), небольшой огородик, фасадная часть дома, без обременений, документы все имеются

4 с 08.05.2025, обновлен 08.05.2025

Продавец: Собственник

Телефон: +79181818752

Характеристики
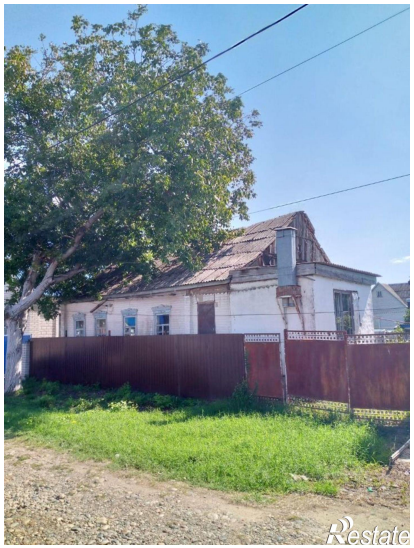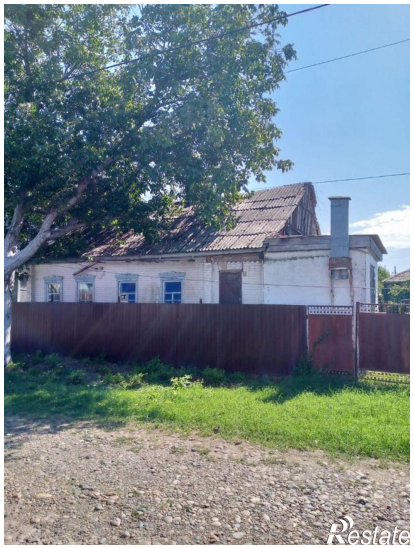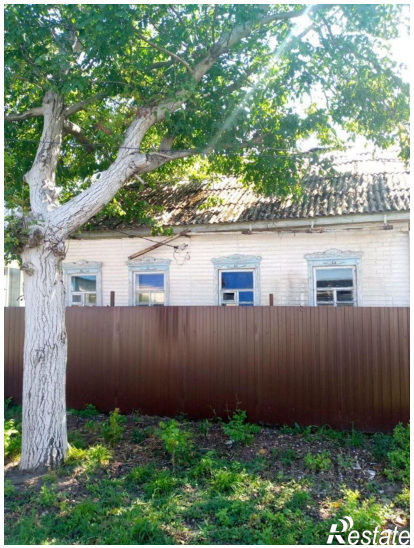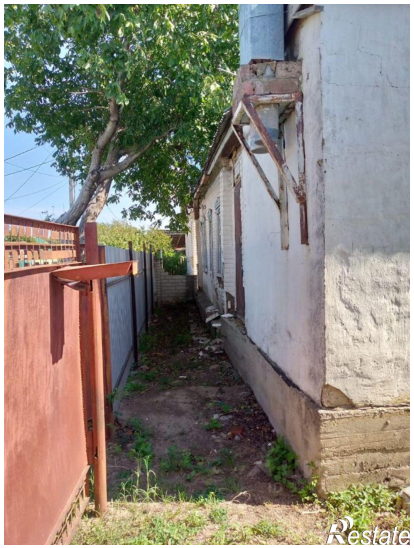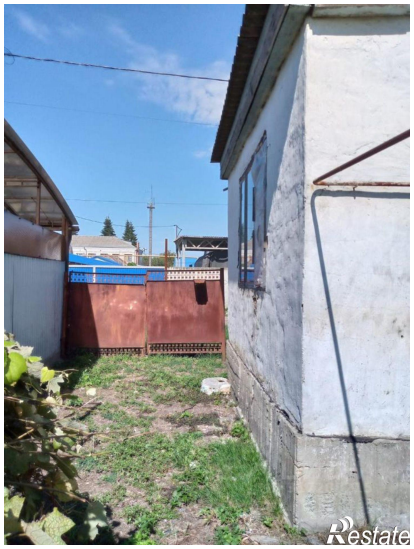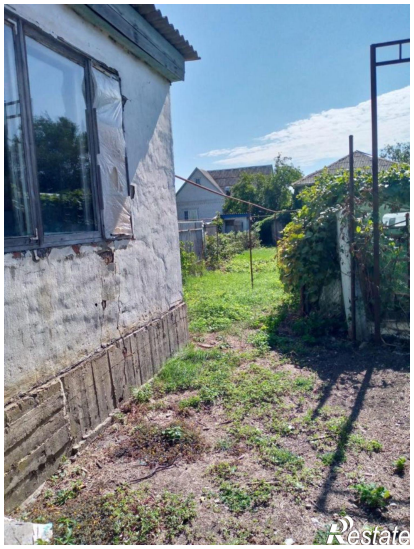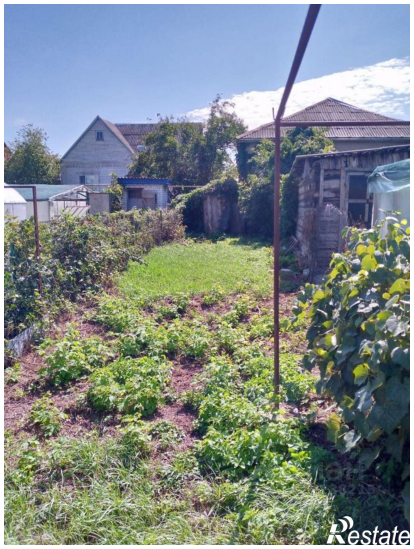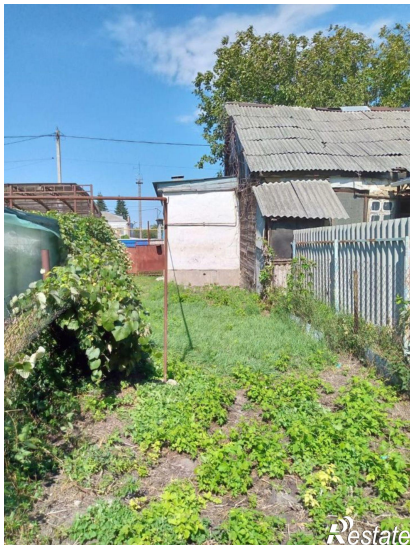
Этажей всего	1	Год постройки	1950
Наличие водоснабжения	да	Наличие электроснабжения	да
Материал дома	брус-бревно	Площадь участка	1.8 сот