Купить дачу, дом, коттедж за 16 000 000 рублей на Октябрьская ул, 31

Краснодарский край, станица Старокорсунская, Октябрьская ул, 31

16 000 000 Р
113 798Р за м^2

140.60 м^2	100.00 м^2	30.00 м^2
Общая	Жилая	Кухня

Продается новый ,просторный с отличной планировкой Дом! Земельный участок 13 соток. Бассейн и здание с мангалом во дворе. Центральные коммуникации. Школа ,детские дошкольные учреждение в шаговой доступности. Рынок "Семейка" Парк отдыха "Лесики" Рынки, сквер ,поликлиника . Остановка общественного транспорта.Продается уютный дом с тремя комнатами на втором этаже двухэтажного здания. Общая площадь дома составляет 140 квадратных метров. Этот жилье отличается модным и презентабельным дизайном.В настоящее время дом имеет чистовую отделку, что позволяет новым владельцам воплотить свои дизайнерские идеи и желания. Дом требует ремонта, что предоставляет возможность оформить его по вашему вкусу.Этот вариант жилья идеально подходит для семей с детьми. Рядом с домом находятся детский сад №227 и средняя общеобразовательная школа №85, что обеспечивает удобство и комфорт для семей с маленькими и школьниками.Поблизости также расположены рынок "Семейка" и парк отдыха "Лесики", где вы сможете проводить свободное время и делать покупки. Такое сочетание инфраструктуры делает данное предложение еще более привлекательным.Этот дом идеально подойдет для семейного проживания, общей площадью 140 квадратных метров он предоставит вам достаточно места для комфортной ...

0 с 02.05.2025, обновлен 22.08.2025

Продавец: Ольга

Телефон: +79280365013

Характеристики
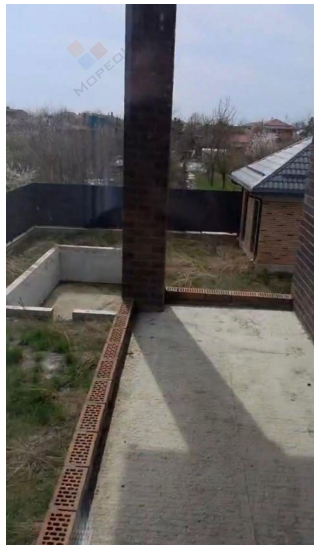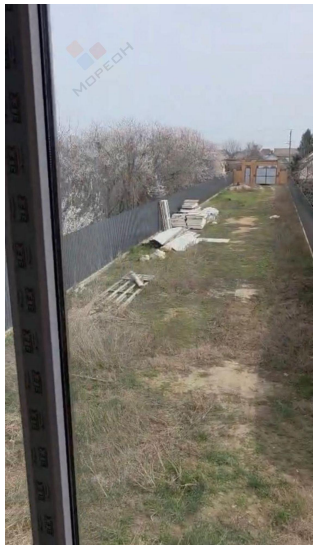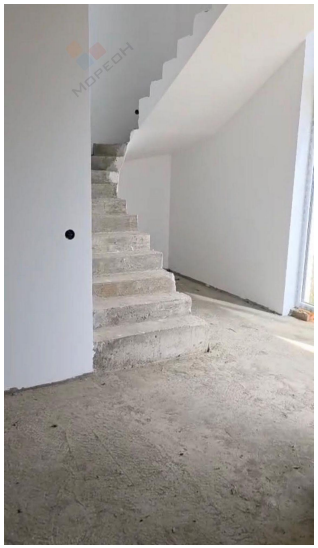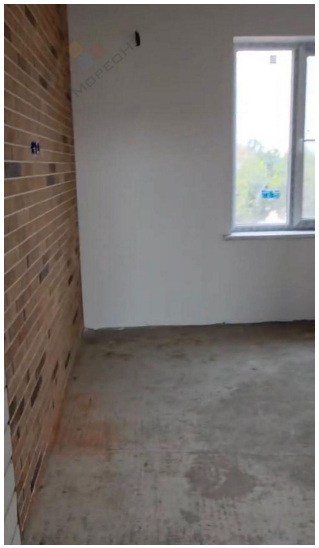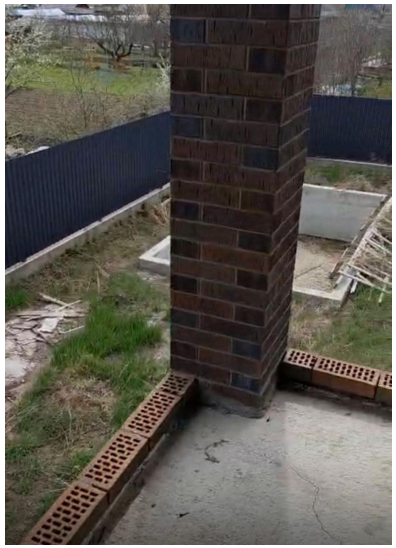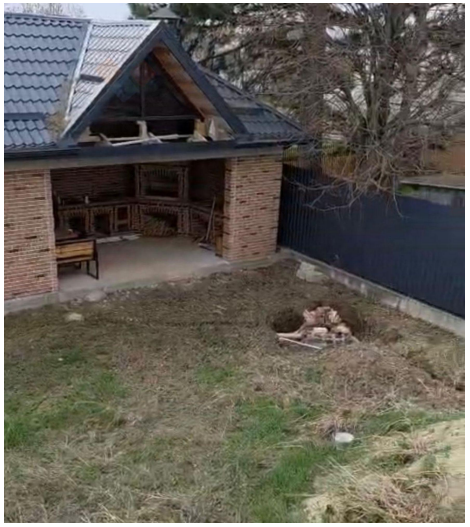
Площадь жилая	100.00 кв. м	Площадь кухни	30.00 кв. м
Этажей всего	2	Наличие водоснабжения	да
Наличие канализации	да	Наличие электроснабжения	да
Наличие отопления	да	Площадь участка	13.19 сот