# Купить дачу, дом, коттедж за 5 000 000 рублей на улица Ленина, 82

Краснодарский край, станица Варениковская, улица Ленина, 82

5 000 000 Р
56 818Р за м$^2$

88.00 м$^2$
Общая

Дом в отличном состоянии, заходи и живи, не требует ремонта. Есть три комнаты и кухня на 1этаже и одна большая комната на втором этаже. Большая терраса во всю длину дома. В доме есть горячая и холодная вода постоянно., свет, газ, интернет. Продаётся со всей мебелью и бытовой техникой. На участке расположены сарай и курятник. А также растут, яблоня, два персика и два абрикоса, инжир, сливы, черешня, вишня, шарафуга, кизил. Кусты крыжовника, смородины, жимолости, ежевики. Станица находится на границе двух морей, до Черного-35км и до Азовского 35км.Автобусы ходят целый день. В станице есть четыре школы, детские сады, поликлиника, дворец спорта, дом культуры, три храма, хороший парк.

5 с 27.04.2025, обновлен 27.04.2025

Продавец: Собственник

Телефон: +79892921882

## Характеристики

| | | | |
|---|---|---|---|
| Этажей всего | 2 | Год постройки | 2008 |
| Наличие водоснабжения | да | Наличие канализации | да |
| Наличие электроснабжения | да | Площадь участка | 3.82 сот |

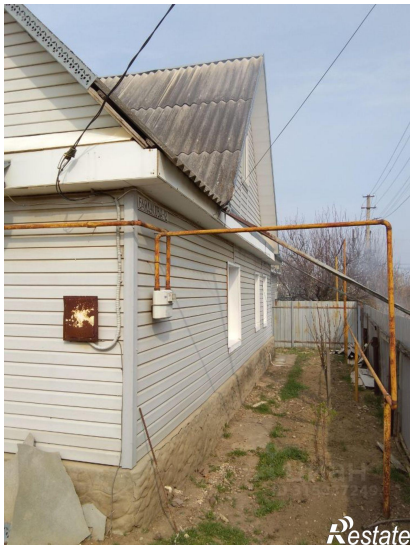

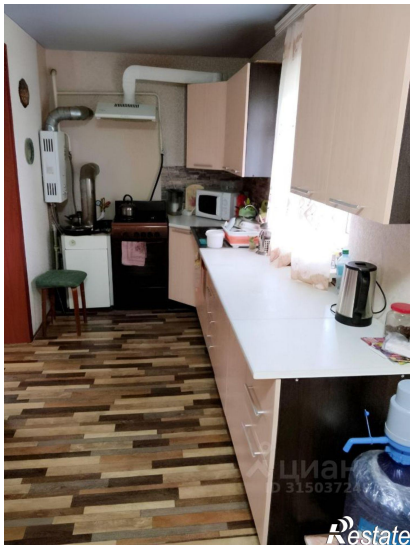
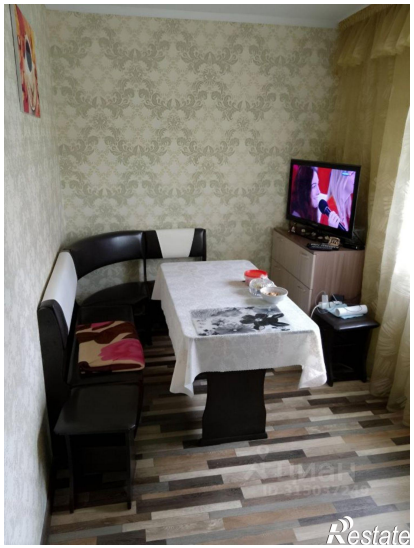

Restate

Restate