Купить дачу, дом, коттедж за 10 500 000 рублей на село Варваровка

Краснодарский край, Городской округ Анапа, село Варваровка, село Варваровка

10 500 000 Р
110 526Р за м^2

95.00 м^2	32.00 м^2	27.00 м^2
Общая	Жилая	Кухня

Объект №169100. **Продается уютный дом в поселке Варваровка!** Если вы ищете комфортное жилье в живописном и спокойном месте, обратите внимание на этот замечательный дом! Расположение идеально подходит как для постоянного проживания, так и для отдыха: всего 7 минут на машине до пляжа Варваровская щель, 10 минут до Сукко, и всего 12 минут до Большого Утриша. А центр Анапы находится в 20 минутах езды! В доме три светлые спальни и просторная кухня-гостиная, что создает ощущение простора и уюта. Большая придомовая территория позволит вам разместить каркасный бассейн Дом находится в предчистовой отделке с теплым полом и электричеством на 15 кВт, что дает возможность создать идеальные условия для жизни. Удобно тем, что объект подходит под ипотеку, а также рассматривается обмен. Не упустите шанс стать владельцем комфортного дома, который идеально подойдет как для круглогодичного проживания, так и для летнего отдыха!

0 с 21.04.2025, обновлен 14.07.2025

Продавец: Карина

Телефон: (989)2400014

Характеристики

Площадь жилая	32.00 кв. м	Площадь кухни	27.00 кв. м
Этажей всего	1	Наличие водоснабжения	нет
Наличие канализации	да	Наличие отопления	да
Площадь участка	4 сот		

https://krasnodarskyy-kray.restate.ru/obj/prodazha-kottedzha-selo-varvarovka-124826998/

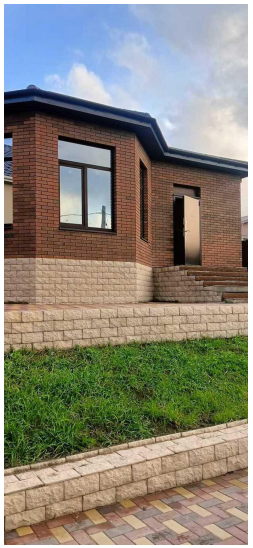
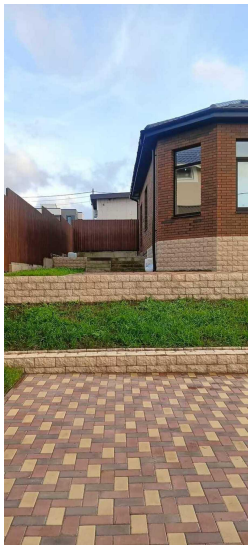
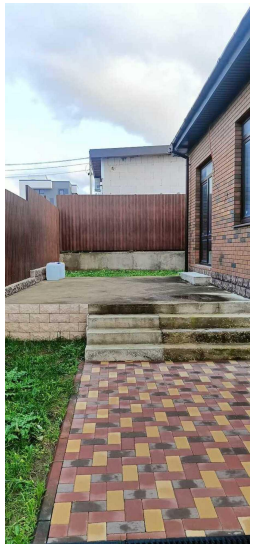
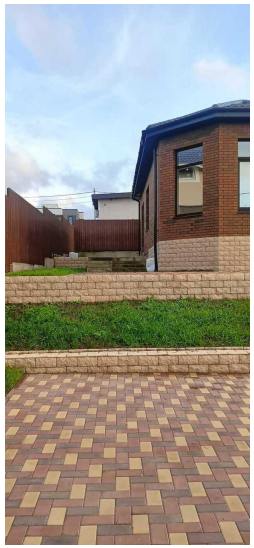

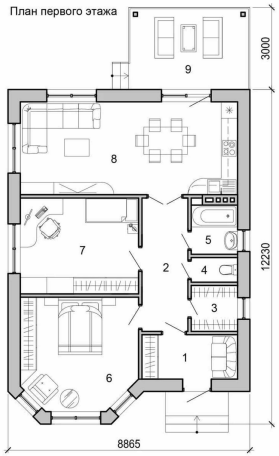
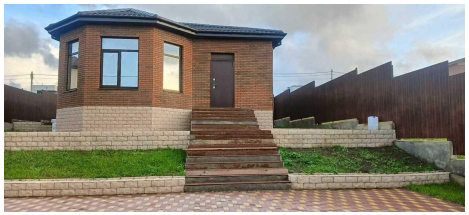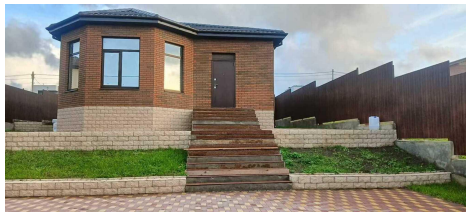
1. Прихожая	5.70 м²
2. Холл	9.58 м²
3. Гардеробная	2.86 м²
4. Туалет	1.53 м²
5. Ванная	3.06 м²
6. Спальня	17.02 м²
7. Спальня	15.21 м²
8. Кухня-гостиная	27.04 м²
9. Терраса	13.33 м²
	95.33 м²