Купить дачу, дом, коттедж за 7 600 000 рублей на Старокорсунская

Краснодарский край, станица Старокорсунская, Старокорсунская

7 600 000 Р
95 960Р за м^2

79.20 м^2
Общая

Новый дом, очень теплый. 3 отдельные спальни, кухня гостиная, ванная комната, котельная с выходом во двор. В доме 2 сплитсистемы. Толщина стен 45 см. (Блок+кирпич). Электричество 15 кВт. Газ на стадии ввода. (Проект на руках). На участке русская баня 3х7 кв.м (отопление дровами, комната отдыха 12 кв.м, душевая, бойлер, парилка 10 кв.м). Сбоку бани небольшая мастерская с чердаком для хранения. Отдельно стоящий погреб с системой очистки воды. Паковка во дворе на две машины. На участке плодовые деревья и виноград. 300 м до остановки общественного транспорта. До города на машине 10 минут по новой развязке. Дом строился из очень хороших материалов, окна премиум класса , комплектующие немецкие. С риелторами договоров не заключаю, прошу не беспокоить.Номер объекта: #82/1661495/3069

0 с 11.04.2025, обновлен 11.07.2025

Продавец: Алексей

Телефон: +79282237304

Характеристики
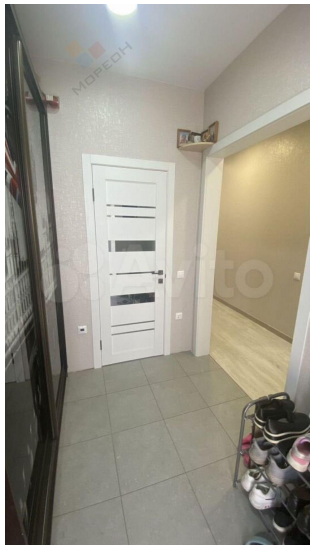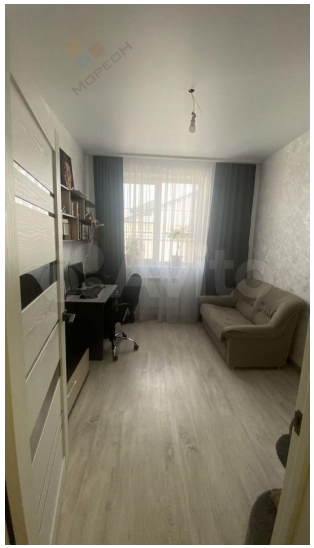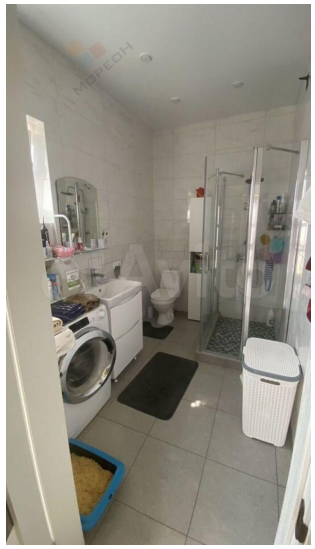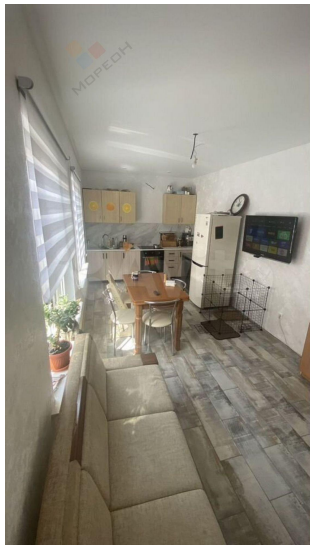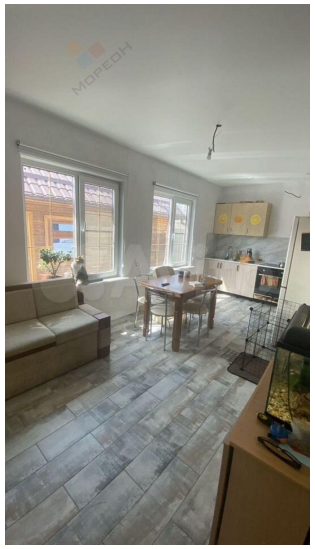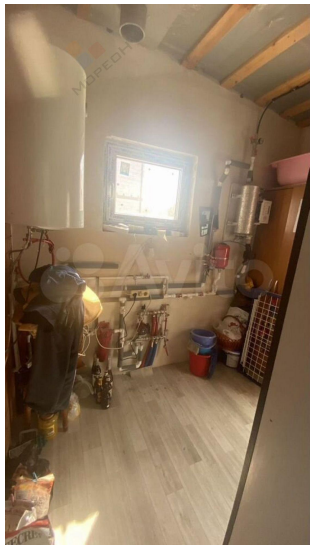
Этажей всего	1	Площадь участка	4.00 сот