Купить дачу, дом, коттедж за 8 350 000 рублей на Исполкомовская ул, 25/3

Краснодарский край, Динской район, станица Пластуновская, Исполкомовская ул, 25/3

8 350 000 Р
91 859Р за м^2

90.90 м^2	56.20 м^2	18.20 м^2
Общая	Жилая	Кухня

Продаётся новый кирпичный дом в ближайшем пригороде Краснодара. Он ИДЕАЛЬНО ПОДХОДИТ ДЛЯ ТЕХ, КТО МЕЧТАЕТ ЖИТЬ ВДАЛИ ОТ ГОРОДСКОЙ СУЕТЫ, НО ПРИ ЭТОМ В ШАГОВОЙ ДОСТУПНОСТИ ОТ ВСЕХ НЕОБХОДИМЫХ БЛАГ ЦИВИЛИЗАЦИИ.Дом находится в самом центре станицы, где есть всё необходимое для комфортной жизни: магазины, школа, детский сад, рынок и автобусная остановка рядом. придомовая территория просторна. Дом состоит из трёх изолированных комнат, кухни-гостиной с выходом на террасу и санузла. Дом построен из качественных материалов. Мы предлагаем полный пакет документов на дом, который подходит под все виды ипотек, Мы поможем вам открыть ипотеку и сопроводим сделку купли-продажи юридически. Звоните!!!Номер объекта: #82/1661411/3069

0 с 11.04.2025, обновлен 22.08.2025

Продавец: Наталья

Телефон: +79282686401

Характеристики

Площадь жилая	56.20 кв. м	Площадь кухни	18.20 кв. м
Этажей всего	1	Наличие водоснабжения	да
Наличие канализации	нет	Наличие электроснабжения	да
Наличие отопления	да	Площадь участка	4.60 сот
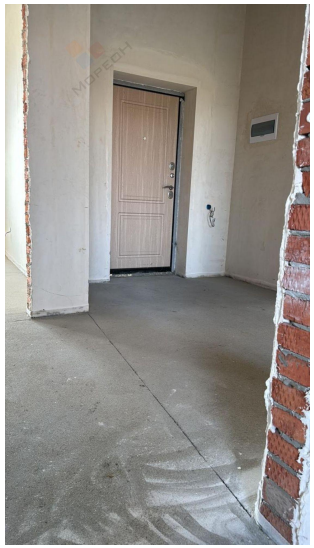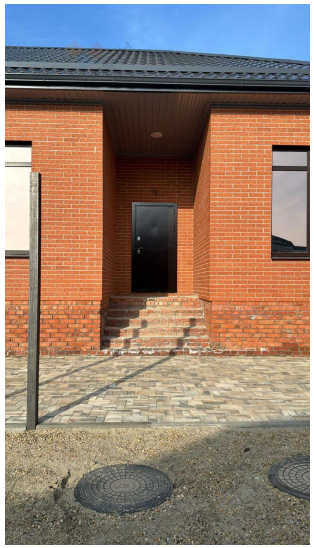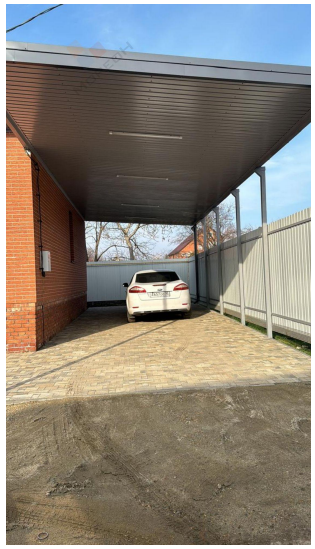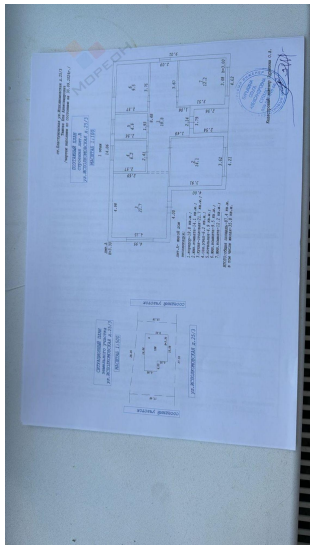
https://krasnodarskyy-kray.restate.ru/obj/prodazha-kottedzha-ispolkomovskaya-ul-25-3-124822934/