Купить дачу, дом, коттедж за 2 900 000 рублей на Ленинградский муниципальный округ, хутор Красностреляецкий, Партизанская

Краснодарский край, Ленинградский муниципальный округ, хутор Красностреляецкий, Партизанская

2 900 000 Р
50 877Р за м^2

57.00 м^2
Общая

В связи с переездом продаю дом, в продажу входит: 1. Вся мебель, бытовая техника (стиральная машина, посудомоечная машина, сплит система, бойлер, плита, вытяжка, холодильник, микроволновая печь, чайник) 2. Во дворе: каркасный бассейн, батут, песочница, садовые большие качели, мотоблок, бензокоса всё в исправном состоянии, погреб, дровник. 3. Машина на ходу ваз 2109 4. Камера видеонаблюдения 5. Крыша профиль, окна все пластиковые. 6. Зал и ванная комната требует косметического ремонта, за ремонт могу уступить в цене. А также на участке плодовые деревья, большой виноградник и сад из грецких орехов, есть хоз двор где можно держать птицу. Хутор развит, детский сад, магазин, дом культуры, детская площадка, фельдшерский пункт, автобусная остановка. К хутору подведён газ, до дома подвод бесплатный, нужно только заявление. В хуторе две вышки Гуднет и Теле 2, в доме есть связь и вай фай. Торг уместен, окончательная цена на месте.

6 с 09.04.2025, обновлен 09.04.2025

Продавец: Собственник

Телефон: +79885206941

Характеристики

Этажей всего	1	Наличие водоснабжения	да
Наличие электроснабжения	да	Материал дома	кирпич
Площадь участка	1500.0 сот		

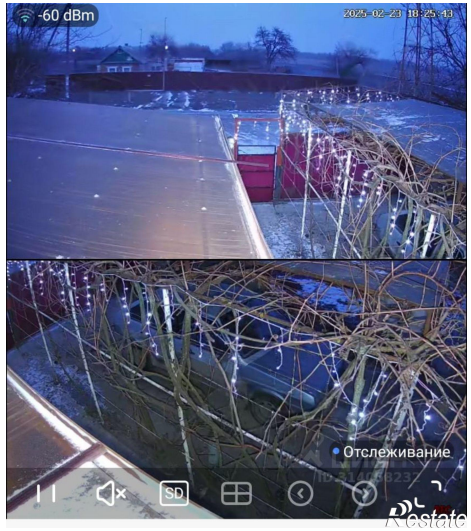
-60 dBm
Отслеживание

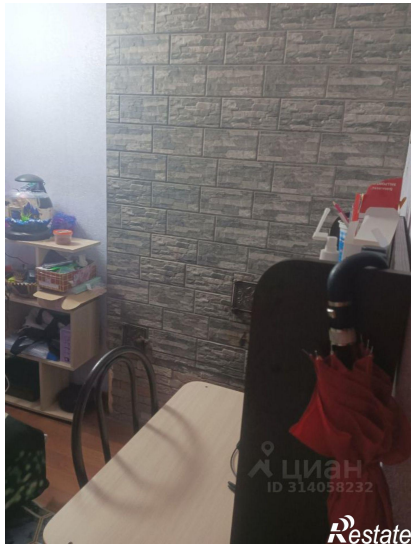

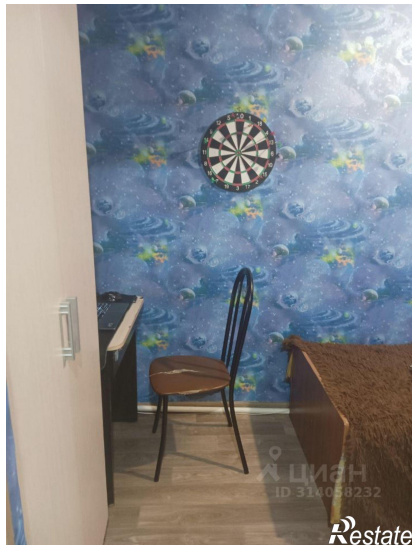

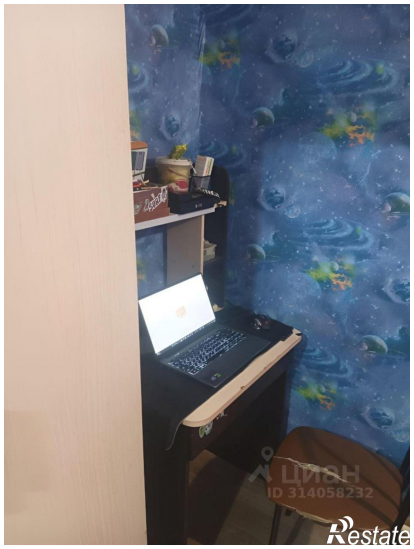

-60 dBm
партизанская 34
2025-02-23
Весь экран
Всепоглощение
Restate

-62 dBm
Restate