Купить дачу, дом, коттедж за 6 900 000 рублей на ЗАО Нива-1, 136

Краснодарский край, станица Старокорсунская, ЗАО Нива-1, 136

6 900 000 Р
48 763Р за м^2

141.50 м^2	70.00 м^2	20.00 м^2
Общая	Жилая	Кухня

Продаётся двухэтажный дом площадью 141.5 кв.м. Сейчас находится в стадии чистовой отделки, что позволит новому владельцу воплотить в жизнь любые дизайнерские задумки без лишних затрат на демонтаж предыдущего ремонта. Этот дом станет идеальным выбором для тех, кому важен комфорт и уют в собственном жилище. Этот дом также станет отличным вариантом для инвестиций, так как его стоимость будет расти с каждым годом благодаря удобному расположению и возможности дополнительного благоустройства участка. Цена этого дома соответствует его качеству и позволит вам сэкономить на дополнительных затратах на ремонт или благоустройство участка. Не упустите возможность стать обладателем этого уникального дома и создать свою собственную сказку на земле. Этот дом ждет своего владельца и может стать вашим лучшим вложением в будущее!Номер объекта: #82/1661142/3069

0 с 04.04.2025, обновлен 22.08.2025

Продавец: Наталия

Телефон: +79282831751

Характеристики
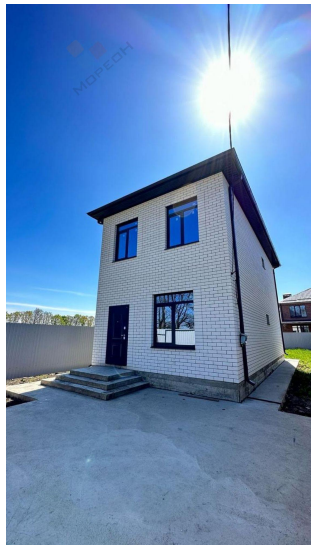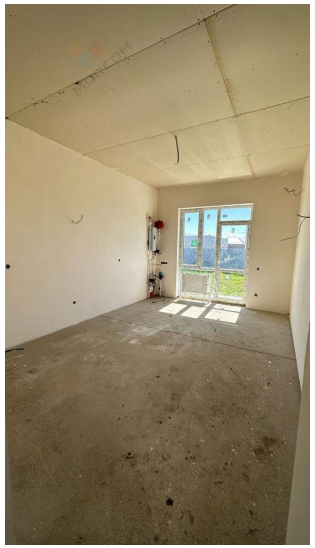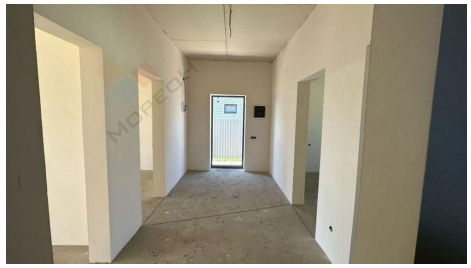
Площадь жилая	70.00 кв. м	Площадь кухни	20.00 кв. м
Этажей всего	2	Наличие водоснабжения	да
Наличие канализации	нет	Наличие электроснабжения	да
Наличие отопления	да	Площадь участка	3.00 сот