Купить дачу, дом, коттедж за 3 500 000 рублей на Керамическая улица

Краснодарский край, Новокубанск, Керамическая улица

3 500 000 Р
38 462Р за м^2

91.00 м^2
Общая

дом находится в отличном состоянии, ремонт делался постепенно на протяжении последних лет,место тихое, недалеко находится пруд ,, до центра города 10- 15 минут ходьбы. С левой стороны бывшего СНТ расположен небольшой лесок по берегу реки Кубань . Тишину нарушают только птички своими трелями. В настоящее время СНТ самоликвидировалось, т.к. оно в черте города, поэтому в 2023 году был проведён по всем улочкам газопровод и обещают вскоре а асфальтировать все улочки. Место очень удобное для проживания, вся инфраструктура находится в шаговой доступности и красоты природы все рядом. Остановка автобуса в 100 метрах. Ближайший крупный населенный пункт Армавир находится в 12 км.Обременений нет в настоящее время, (так у нас работают толи судебные приставы, толи МФЦ.) документы чистые.

2 с 31.03.2025, обновлен 31.03.2025

Характеристики

Этажей всего	2	Год постройки	2014
Наличие водоснабжения	да	Наличие канализации	да
Наличие электроснабжения	да	Материал дома	кирпич
Площадь участка	6.0 сот		

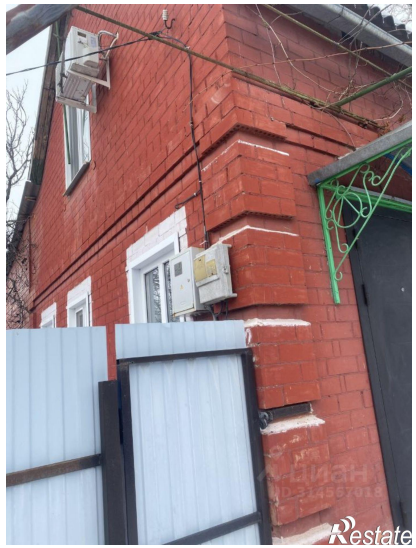

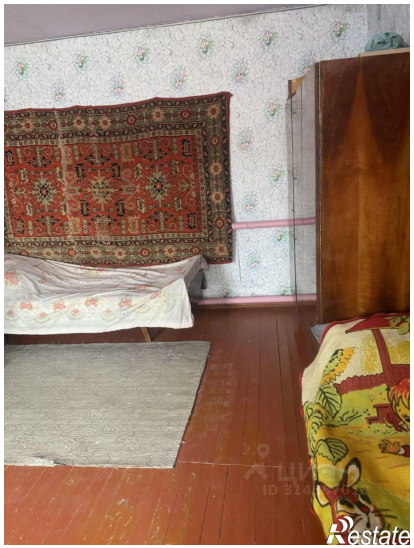
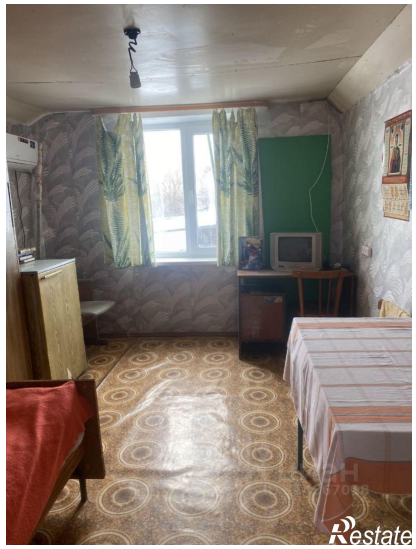
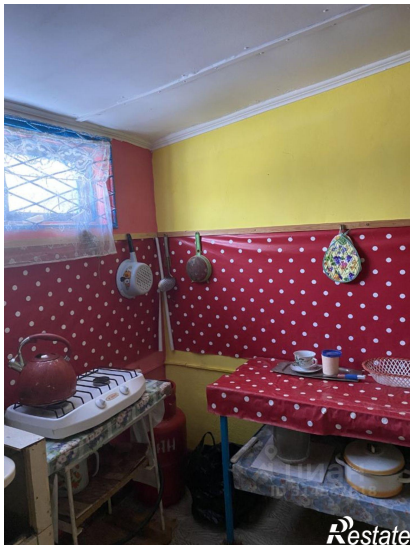

Restate

Restate