Купить дачу, дом, коттедж за 13 000 000 рублей на Первомайская ул, 148

Краснодарский край, Апшеронский район, Хадыженск, Первомайская ул, 148

13 000 000 Р
153 121Р за м^2

84.90 м^2	53.10 м^2	31.80 м^2
Общая	Жилая	Кухня

Продается дом в Хадыженске- 1 линия- 84,9 м2 (жилая 53,1 м2)- 4 комнаты, кухня, прихожая, а также пристроены дополнительные площади- ванная, санузел- центральные коммуникации- вода чистейшая, можно пить из-под крана- сетевой газ- отопление автономное (газовый котел)- газовый обогреватель на горячую воду- есть новая печь- остается кухонная мебель, шкаф в прихожей, мебель в ванной- дом сухой, никогда не топит, так как расположен на высокой стороне берега реки- есть гараж, сарай- рядом муз., худ. школы, рынок, школа, стадион, автовокзал- чистейший горный воздух, есть лечебные источники, "дикие" лечебные ванные- до Гуамского ущелья 1 час на машине, до моря в Туапсе 75 км, до Краснодара 100 кмБез комиссии для покупателя.Просмотр по предварительной договоренности.Номер объекта: #82/1659230/3069

0 с 21.03.2025, обновлен 11.07.2025

Продавец: Татьяна

Телефон: +79649337297

Характеристики
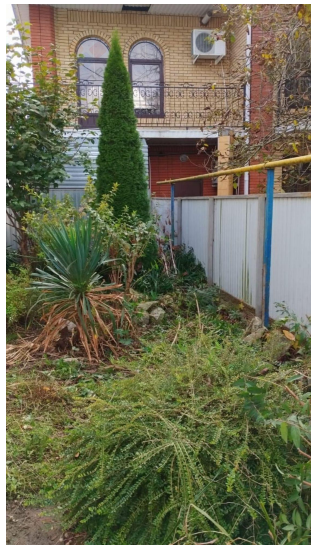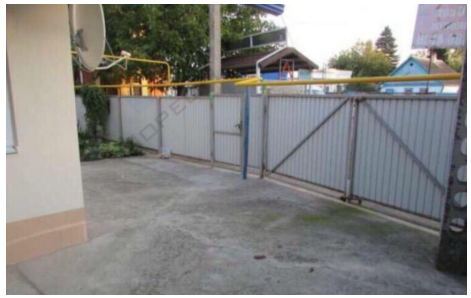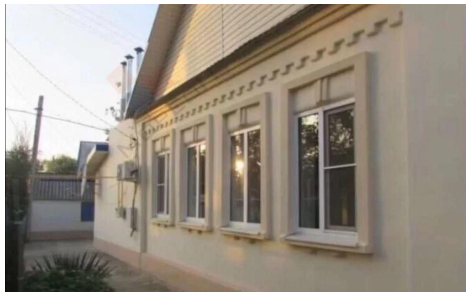
Площадь жилая	53.10 кв. м	Площадь кухни	31.80 кв. м
Этажей всего	1	Наличие водоснабжения	да
Наличие канализации	да	Наличие электроснабжения	да
Наличие отопления	да	Площадь участка	5.73 сот