Купить дачу, дом, коттедж за 9 500 000 рублей на Заозёрная ул, 18

Краснодарский край, станица Старокорсунская, Заозёрная ул, 18

9 500 000 Р
73 077Р за м^2

130.00 м^2
Общая

Продаю дом со всеми коммуникациями, с ремонтом и мебелью. Первый этаж : кухня-зал, спальня , ванная комната (душ). Второй этаж : две спальни, комната - свободная планировка. В доме имеется все необходимое.Номер объекта: #82/1657416/3069

0 с 01.03.2025, обновлен 11.07.2025

Продавец: Алексей

Телефон: +79282237304

Характеристики
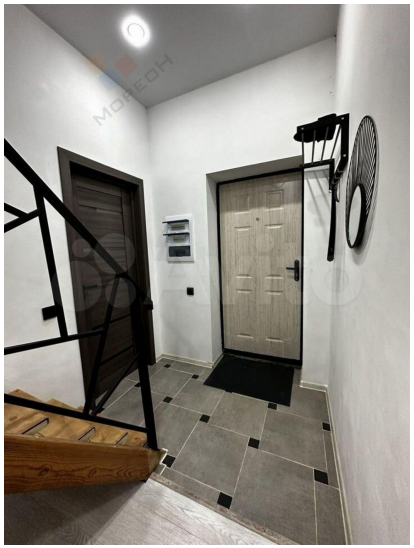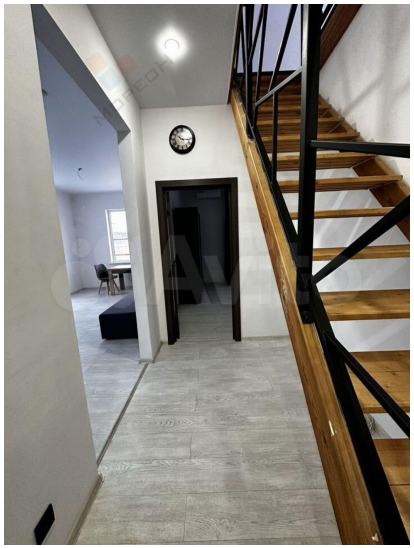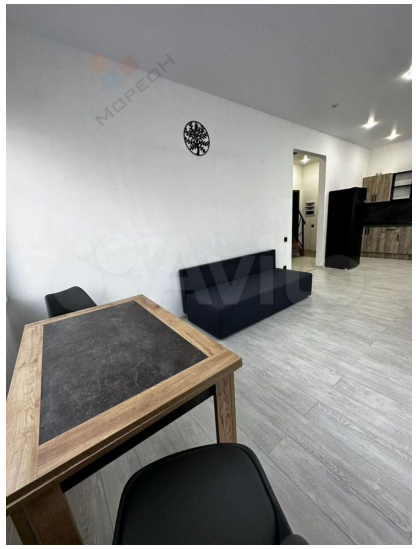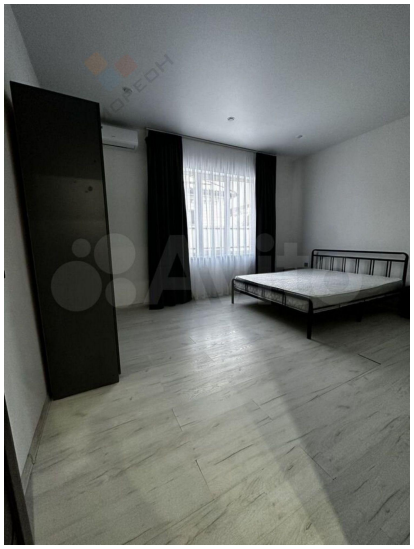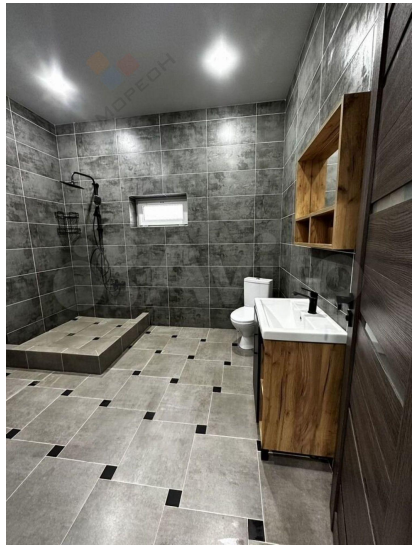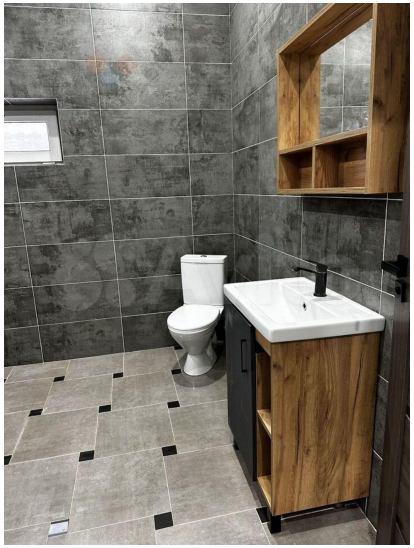
Этажей всего	2	Площадь участка	3.00 сот